VAPAUS

Canadan suomalaisten itsenäinen työväenlehti — Perustettu vuonna 1917 — Ilmestyy tiistaisin, torstaisin ja lauantaisin

No. 82 — Vol. XXXIV vuosikerta — Torstaina, heinäkuun 19 p. — Thursday, July 19, 1951

Iranin sisäministeriä on syytetty katukahakoista

Sotatila on edelleen voimassa kun Harriman suosittelee "järkiintymistä"

Teheran. — Presidentti Trumanin erikoislähetti, W. Averell Harriman myönsi tiistaina, ettei hän ole paljoakaan edistynyt Iranin öljykysymyksen käsittelyssä. Samalla kertaa havaittiin, että Iranin hallituksenkin olemassaoloa uhataan.

Mr. Harriman myönsi, ettei hänellä ole mitään uusia ehdotuksia, mutta sensijaan hän yrittää viivyttää kansallistamispäätöksen toteuttamista, sillä tarkoitus on "yhdistää järkeä innostukseen", kuten hän sanoi.

Öljyriidan takia on öljyn lähetys Abadanin puhdistamolta ollut keskeytyksissä kolmisen viikkoa kun brittiläiset öljypiirit ovat vieneet pois puolet teknillisestä työvoimastaan.

Viikon vaihteessa pidetyissä suurissa mielenosoituksissa, joissa tuomittiin mr. Harrimanin Iranin asioihin sekaantuminen, kuoli ainakin 4 ihmistä ja loukkaantui yli 300.

Tiistaina esitettiin parlamentin kokouksessa syytös että Harriman-vastaisten mielenosoitusten kahakat johtuivat sisäministeri, kenraali Fezlullak Zahedjin vehkeilystä. Kansanedustaja Lehah Pirasteh sanoi sunnuntaipäivän kahakoihin viitaten: "Kaikki nuo valitettavat seikat tapahtuivat sisäministerin vehkeilyn vuoksi jonka tarkoituksena on heikentää Mossadeghin hallitusta jotta sisäministeri pääsisi itse pääministeriksi."

Tämän syytöksen jälkeen järjestettiin heti parlamentin salainen istunto, missä sisäministeri esitti puolustuksensa.

Myöhemmin ilmoitettiin ettei tätä syytöstä ole näytetty toteen, mutta siitä huolimatta se antoi vihjeen, että Mossadeghin hallituksessakin on rakoilua.

Virallisten tietojen mukaan sunnuntaipäivän kahakoissa kuoli 3 "kommunistia" ja 1 poliisi. Toisten arviointien mukaan näissä kahakoissa kuoli 47 ihmistä. Sotalaki on edelleenkin voimassa.

Öljy-yhtiö aikoo tuottaa kuun lopulla vielä noin 300 teknikkoa pois Iranista. Tämä jättäisi normaalisesti öljykentillä olevien 870 teknikon tilalle vain 400 ja puhdistamolla olevien 1,740 teknikon tilalle vain 830.

Aseleponeuvottelujen sanotaan edistyvän

Korean Kansantasavalta vaatii ulkomaisten joukkojen poistamista

Seoul. — Liittolaisten ja Korean Kansantasavallan sotavoimien ylipäällystöjen edustajat olivat Kaesongissa välirauhaneuvottelujen kuudennessa istunnossa keskiviikkona. Kokous alkoi kello 10 aamupäivällä ja sen päätyttyä liittolaisten edustajat palasivat takaisin Seouliin, antamatta heti mitään lausuntoa asiasta.

Tähän asti on neuvoteltu varsinaisen välirauhaneuvottelun työjärjestyksestä. Yleisenä käsityksenä on ollut, että näissä neuvotteluissa on saatu joitakin myönteisiä tuloksia — mutta piikkisenä kysymyksenä tuntuu olevan ulkomaalaisten joukkojen poistaminen Koreasta, mitä korealaiset vaativat.

Täkäläiset huomioitsijat selittävät, että Korean Kansantasavallan ja Kiinan vapaaehtoisten 400,000-miehinen armeija on valmiina koko Korean leveyksellä rintamalla. Sen sanotaan olevan hyökkäysvalmiina siltä varalta, jos neuvottelut epäonnistuvat. Korean Kansantasavallan radio on jatkuvasti korostanut sitä seikkaa, että ulkomaalaisten joukkojen täytyy poistua Koreasta.

Liittolaisten edustajistoa, jonka päämiehenä toimii yhdysvaltalainen vara-amiraali C. Turner Joy, katsoo, että kysymys ulkomaalaisten joukkojen poisvetämisestä on poliittinen eikä sotilaallinen kysymys, ja niinmuodoin asia josta heillä ei ole valtuuksia keskustella.

Täällä on puhuttu liittolaisten edustajiston lukumäärän lisäämisestä ja on mainittu, että kenraaliluutnantti James A. Van Fleet voidaan nimittää välirauhaneuvotteluedustajiston jäseneksi. Myös on mainittu, että kenraali Ridgwayn esikuntapäällikkö, kenraaliluutnantti Doyle Hickey voi tulla Tokiosta Koreaan sen jälkeen kun välirauhaneuvottelut edistyvät niin paljon, että saadaan työjärjestys hyväksytyksi.

Välirauhaneuvottelut on tähän asti pidetty salaisesti, mutta Pyongyangin ja Pekingin radiot korostavat edelleen sitä, että ulkomaalaisten joukkojen täytyy poistua Koreasta.

Tiistaina pidetyn viiden välirauhaneuvottelun jälkeen ilmoitettiin liittolaisten päämajasta, että "edistystä on tapahtunut". Aamupäivälistunnossa keskusteltiin työjärjestysehdotuksista ja puhujina olivat pääasiassa amiraali Joy sekä korealainen kenraali Nam Il. Iltapäivälistunto oli virallisempi ja kenraali Nam Il selitti yksityiskohtaisemmin ehdottamaansa työjärjestystä.

Sotatoimet ovat nyt menossa 55:ttä viikkoa, mutta välirauhaneuvottelujen aikana ne ovat rajoittuneet pääasiassa ilmapommituksiin ja patrullitoimintaan.

Yhdysvalloista karkoitettu 2 unkarilaista diplomaattia

Washington. — Avoimesti myöntäen, että kysymys on kostotoimenpiteestä siitä kun Unkari karkoitti kaksi yhdysvaltalaista diplomaattia vakoiluasioissa rikkoumuksista syytettynä, Yhdysvaltain hallitus karkoitti viikon alussa kaksi unkarilaista diplomaattia Yhdysvalloista.

Saksan yhtenäisyystahdo ilmeni kirkkokokouksessa

Berliini. — Saksan Evankeelisen kirkon kaksipäiväinen kokous päättyi viime sunnuntaina Olympiastadiumilla pidettyyn suureen joukkokokoukseen mihin arviolaan osallistuneen 200,000 ihmistä.

Nämä ihmiset tulivat kaikkialta Saksasta, niin idästä kuin lännestäkin, ja vaikka kongressin johtajat yrittivät välttää poliittisia probleemeja ja pysytellä hengellisten asiain parissa, niin Saksan kansan haluamaa yhtenäisyyttä tulkittiin kuitenkin lausunnoilla — "me olemme vieläkin veljiä".

120 sotarikollista palaa Japaniin

Singapore. — 120 japanilaista sotarikollista, mukaanluken kolme entistä keskitysleiripäällikköä, palautetaan elokuun 3 pnä Japaniin, missä he kärsivät lopun rangaistuksestaan. Heitä on pidetty Singaporen, Malakan ja Pohjois-Borneon vankiloissa.

Uutta lääkettä verenpaineen helpoittamiseksi

Lääke on vasta kokeiluvaiheessa

Cleveland, O. — Cleveland Clinic Foundation tiedoitti viikon alussa uudesta lääketieteellisestä löydöstä joka saattaa muodostua avaimeksi korkean verenpaineen hoidossa.

Tämän löydön mukaan korkean verenpaineen aiheuttaa aivoissa muodostuva kemikaalinen aine. Tähän mennessä on päästy vain osittain selville tästä kemikaalista. Se menee välittömästi aivoista vereen ja auttaa siellä verenpaineen nousua. Veressä tämä kemikaalinen aine liittyy munuaisissa muodostuvaan kemikaaliseen aineeseen mikä myös auttaa verenpaineen nousua.

Tämä saattaa olla avainlöytö lääketieteellisellä alalla korkean verenpaineen suhteen.

Kaikki kokeet on tehty koirilla, mutta ne on vahvistettu korkeata verenpainetta potevien ihmistenkin kokeilla. Koirille ja sittemmin verenpanetta poteville ihmisille annettiin hydrazino-phthalazine-nimellä tunnettua lääkettä joka antaa vastakkaisen vaikutuksen kuin se kemikaalinen aine mitä aivot muodostavat verenpaineen lisäämiseksi. Tämän lääkkeen avulla on verenpaine laskenut.

Tämän kemikaalin löytö antaa ehkä vastauksen siihenkin miksi mielentilan kiihtyminen nostaa verenpainetta, sillä aivot valmistavat enemmän tätä kemikaalista ainetta henkisen jännitystilan vallitessa — ja sellaisessa tilassa ollen potilaan verenpainekin nousee.

Tämän löydön tekijät selittävät, että k.o. kemikaalinen aine on vain osatekijä korkean verenpaineen aiheuttamisessa, mutta korostavat, että tämän kemikaalin kontrolloiminen auttaa verenpaineen alentamista.

Tätä lääkettä ei ole myytävänä. Sitä käytetään ainoastaan kokeiluja varten. Siitä ei ole helppo antaa, sillä se aiheuttaa joitakin pahoja seuraamuksia.

Useat kovaa verenpainetta sairastavat henkilöt ovat nauttineet monta kuukautta tätä lääkettä — ja sitä on nautittava päivittäin jos mielitään saada hyvät tulokset.

Yhdysvaltain edustajahuoneen jäsen, demokraatti Louis C. Rabaut Michiganista antoi joku aika sitten kongressille varoituksen, että ellei se ryhdy lihan hintain ennalleen palauttamiseen tulee 82. kongressi myöhemmin tunnetuksi hevosenlihakongressina. Mr. Rabaut nähdään erään Washingtonin ravintolan ilmoituksen edessä. Siinä luvataan kaikille "hevosenlihakongressin" jäsenille ilmainen Filet Mignon-paisti "vanhan harmaan tamman" lihasta. Hevosenlihaa myydään jo monissa eri paikoissa Canadaa, mutta varsinkin Vancouveriss.

Ranska ja Britannia ovat huolissaan Francon suhteen

Mutta Yhdysvallat painostaa "liittolaisiaan" voidakseen tehdä sotilaallisia ja alueellisia kauppoja Francon kanssa

Lontoo. — Britannia ja Ranska ilmaisivat viikon alussa julkisesti vastustavan kantansa Francon Espanjan uudelleen aseistamisen suhteen, mitä puuhataan Yhdysvaltain hallituksen toimesta.

Mainittujen maiden puhemiehet tiedoittivat maanantaina, että heidän hallituksensa ovat ilmoittaneet vastustavansa

1. Espanjan hyväksymistä 12 maan Atlantin paktiin.

2. Espanjan sotilaallista "yhteyttä" minkä tahansa paktimaan kanssa.

3. Yhdysvaltain aikomusta hankkia lentotukiasemia Espanjasta.

(Washingtonin utisissa on kerrottu, että Yhdysvallat aikoo vetää Espanjan jonkinlaiseen rajoitettuun yhteistoimintaan länsi-Euroopan puolustamiseksi, ja että Yhdysvallat haluaisi kovin mielellään saada Espanjalta laivasto- ja lentotukiasemia, joiden palkkioksi Espanjalle annettaisiin yhdysvaltalaisia aseita.)

Britannia, Ranska, Norja ja Tanska pitävät edelleen kenraali Francon hallitusta fasistisena hallituksena. Siksi näiden maiden hallitukset pelkäävät, että Francon hyväksyminen Atlantin paktiin antaisi lisää ammukkeita kommunisteille.

Kaikesta huolimatta diplomaattipiirit, joiden pitäisi olla asioista tietoisia, ovat sitä mieltä, että Yhdysvallat tekee lähitulevaisuudessa vissejä esityksiä Espanjalle.

Yleisen mielipiteen hämäämiseksi Franco on jo tehnyt suunnitelmia tätä siirtoa varten. Jotta Yhdysvallat voisi jotenkin oikeuttaa Espanjan fasistihallituksen avustamisen, Francon tulee antaa joitakin muodollisia sanomalehtivapauksia jne.

Yhdysvaltain laivaston yleisesikunnan päällikkö amiraali Forrest P. Sherman vierailee nyt Länsi-Euroopan maiden pääkaupungeissa ja viime maanantaina hän kävi Madridissa. Siellä hän neuvotteli pitkän aikaa Francon kanssa.

Asiantuntijat arvelevat, että Yhdysvallat antaa Francon Espanjalle tuntuvassa määrässä sotilaallista apua. Toiselta puolen tiedetään, että Franco "tarvitsee" ja haluaa kaikenlaisia sotatarpeita ja niiden vastineeksi Yhdysvallat haluaa Espanjalta laivasto- ja lentotukiasemia.

Tässä tilanteessa Yhdysvallat on yrittänyt saada "liittolaisensa" suostumaan siihen, että Franco hyväksyttäisiin Atlantin paktiin.

Washington. — Amiraali Forrest P. Shermanin vierailu Francon luona uskotaan viittaavan siihen, että Yhdysvallat haluaa tehdä jonkinlaisen sotilaallisen sopimuksen Espanjan fasistihallituksen kanssa Britannian ja Ranskan vastaväitteistä huolimatta.

Washingtonin virkailijat ilmaisivat ylläkuvatunlaisen mielipiteen, mutta he kieltäytyivät keskustelemasta siitä mistä Yhdysvaltain laivaston yleisesikunnan päällikkö amiraali Sherman keskusteli maanantaina Francon kanssa.

Kuitenkin kiinnitettiin huomiota siihen, että amiraali Sherman aloitti neuvotelunsa Francon kanssa ja lähti vasta sitten neuvottelemaan Britannian ja Ranskan hallitusten sekä Atlantin paktin ylipäällikön, kenraali D. Eisenhowerin kanssa.

Yhdysvaltalaiset kenraalipolitiikot eivät ole yrittäneetkään salata strategisia tavoitteitaan Espanjassa. Yhteisen yleisesikunnan puheenjohtaja kenraali Omar Bradley sanoi kongressin puolustusasiain valiokunnassa viime perjantaina, että "sotilaalliselta kannalta katsoen" hän haluaisi, että Espanja vedettäisiin Atlantin paktin jäseneksi.

Diplomaatit ennustavat uusia rauhantoimia Moskovasta

Kansainvälistä jännitystilaa yritetään helpottaa

Moskova. — Moskovassa olevien ulkoisten diplomaattien keskuudessa on kehittymässä vakaumus, että Neuvostoliitto esittää Korean sodan päättymisen jälkeen sarjan muita toimenpiteitä kansainvälisen jännityksen helpottamiseksi.

Tunnettu sanomalehtimies Harrison E. Salisbury tiedoitti täältä lehdelleen olettamuksen, että Neuvostoliiton hallituksen ulkoministeriö valmistaa nyt maaperää idän ja lännen välisten suhteiden parantamiseksi.

Diplomaattipiireissä on tehty yllättävänlaisia johtopäätöksiä käytännöllisten toimenpiteiden perusteella.

Ensiksi Berliinissä helpoitettiin idän ja lännen välillä kauppajärjestelyjä ja ensimmäisen kerran sodan jälkeen alkana ryhdyttiin neljän välisiin neuvotteluihin salakaupan suhteen.

Toiseksi tuli Jacob A. Malikin paljon mainostettu esitys Korean sodan lopettamiseksi.

Kolmanneksi huomioidaan, ja länsimaiden diplomaatit panevat paljon huomiota siihen, että Moskovassa ruvettiin tällä viikolla julkaisemaan englanninkielistä "News" julkaisua, jonka nimenomaisena tarkoituksena on "kehittää parempaa yhteisymmärrystä Neuvostoliiton ja anglo-saksilaisten maiden välillä".

Tässä julkaisussa korostetaan erikoisesti tiedemiesten välisen yhteistoiminnan merkitystä ja mahdollisuutta. Kaikkien näiden seikkojen perusteella ulkomaiset diplomaatit katsovat, että jos Korean sota saadaan päättymään neuvottelutietä, niin sen jälkeen seuraa joitakin pian tapahtuvia yrityksiä idän ja lännen erikoisesti Neuvostoliiton ja Yhdysvaltain välillä olevien kiistakysymysten ratkaisemiseksi.

Kansasin suuri tulva on nyt laskemassa

Tulva ja tulipalot surmasivat ihmisiä; miljoonien vahingot

Kansas City. — Kansasin kaksoiskaupungeissa ja Kansasin valtiossa on suunnattoman suurta tuhoa tuottanut tulva alkoi viikon alussa laskea, ja sen vuoksi voidaan jo tehdä laskelmia tulvan aiheuttamista paikkakuntakohtaisista menetyksistä.

Tiettyjä ihmishenkien menetyksiä on tähän mennessä 17.

Omaisuusmenetykset arvioidaan $750,000,000.

Yhdysvaltain senaatti myönsi ainoastaan Missouri-Kansasin tulvaalueen korvaamista varten $15,000,000 viikon alussa kymmenellä miljoonalla, ollen siis kaikkiaan vain $25,000,000.

Kansas City. — Maanantaina kaupungin länsipuolella riehunut gasoliinipalo lisäsi suuresti tulvan tuhoja, ja samaan aikaan Missouri-jokikin tulvi Kansas Cityn rikasta farmialuetta suojaavan padon yli lisäten tulvan tuhoja.

Suur-Kansas Cityn alue joutui tulvan valtaan kun Fairfaxin teollisuusaluetta suojaava pato ei voinutkaan estää Missourin- ja Kansasjoen tulvavesiä.

Yli kaksikymmentä tuntia riehunut gasoliinipalo tuhosi suuren alkoholitehtaan ja sen lieskit nousivat peräti korkealle ilmaan ja palokuntalaiset joutuivat venellä kulkien palon sammuttamiseksi sen hyväksi ettei tulipalo leviäisi.

Ford-yhtiöä syytetään hiestämisestä

Windsor. — Tuotantokiista autotyöläisten union ja Ford-yhtiön välillä johti täällä uuteen työstä vähentämiseen tiistaina. Autotyöläisten union canadalainen johtaja George Burt sanoi, että tiistai-iltapäivällä pantiin väliaikaiseen vähennykseen 6.000 työläistä — että henkilöautoja valmistavat työläiset palaavat takaisin keskiviikkona ja trokeja valmistavat työläiset torstaina.

Unio syyttää, että Ford-yhtiö vaatii vähennetyltä työvoimalta samaa tuotantomäärää, mikä saatiin koko työvoimalla. Tiistai-iltana pidetyssä työnantajain ja union edustajain kokouksessa ei löydetty ratkaisua tälle probleemille.

Uuden Seelannin puolustusministeri tulee Canadaan

Ottawa. — Puolustusministeri Brooke Claxton tiedoitti tiistaina, että Uuden Seelannin puolustusministeri Hon. J. L. Macdonald tulee Ottawaan ensi lauantaina.

Vesitiesuunnitelmasta keskustellaan vielä

Washington. — Vaikka Kongressin yleisten töiden valiokunnassa hyljättiin 14 äänellä 13 vastaan esitys, että lakiehdotus St. Laurence-vesitien kehittämiseksi "tapettaisiin", niin yleisesti ollaan kuitenkin sitä mieltä, ettei tällä äänestyksellä ole mitään suurempaa merkitystä. Päinvastoin tämän lakiesityksen vastustajat ilmaisivat vakaumuksensa, että kun se tulee ratkaisevaan äänestykseen, niin ehdotus hyljätään ainakin yhden äänen enemmistöllä tässä valiokunnassa.

Kuoli ravunpala kurkussa

Lontoo. — Kuolemansyyntutkija tiedoitti tiistaina, että 51-vuotias loordi Holden, joka on toiminut yläuoneen varapuhemiehenä, tukehtui kuoliaaksi sen vuoksi kun meriravun (lobster) pala tarttui hänen kurkkuunsa. Holden pyörtyi ja kuoli heinäkuun 6 pnä syödessään ystävänsä luona merirapusalaattia.

VIIME TIEDOT

Seoul. — Liittolaisten ja Korean Kansantasavallan sotapäällystöjen edustajain seitsemäs välirauhaneuvottelu pidettiin torstaina iltapäivällä. Kaksi tuntia kestäneen neuvottelun jälkeen ilmoitettiin liittolaisten päämajasta, ettei kokouksessa tapahtunut mitään edistystä työjärjestyksen laatimisen suhteen. Samalla ilmoitettiin, että kenraali Ridgway on saapunut Tokiosta takaisin Koreaan ja sitä pidetään merkkinä, että neuvottelut ovat saavuttamassa ratkaisevan vaiheen. Korean edustajiston päämies, Korean Kansantasavallan armeijan kenraali Nam Il on tiukasti vaatinut, että aseleporajaksi hyväksytään 38. leveyspiiri, ja että työjärjestykseen liitetään kysymys ulkomaalaisten joukkojen poistamisesta Koreasta, mitä yhdysvaltalaiset kenraalit ovat tähän mennessä yrittäneet selittää "poliittiseksi" kysymykseksi, josta ei haluta edes keskustella.

Port Colborne. — Lääketieteellisen maailman katseet ovat kohdistuneet erään täkäläisen 5-vuotiaan pojan terveydentilan kehitykseen. K.o. poika oli eilen leikkauspöydällä missä hänelle annettiin nukutusainetta. Yht'äkkiä pojan sydän pysähtyi ja asiallisesti puhuen hän oli 4 minuuttia kuollut. Mutta nuori lääkäri leikkasi pojan rinnan auki ja hieroi käsin sydäntä, kunnes se rupesi toimimaan. Poika on vielä tainnoksissa, mutta hänen tilansa on parempi.

Madrid. — Eilen illalla ilmoitettiin, että Yhdysvallat ja Espanja ovat päässeet yhteisymmärrykseen siitä, miten Espanjaa käytetään Länsi-Euroopan puolustuksen hyväksi Ranskan ja Britannian protesteista huolimatta.

Pittsburg. — Ammattinyrkkeilyn raskaansarjan maailmanmestaruuden voitti täällä eilen illalla 37-vuotias Joe Walcott otellessaan 30-vuotiasta Ezzard Charlesia vastaan.

Hollinger voi maksaa ilman kullan hinnan korottamista

Näin ajattelevat lakossa olevat kaivostyöläiset

Timmins. — Paikallisen työnvälitystoimiston antamien tietojen mukaan on täällä levitetty huhua että lakossa olevia Hollingerin kaivostyöläisiä poistuu huomattavasti muille palkkakunnille työn etsintään.

Lakkoa johtava terästyöläisten unio tiedoitti, ettei se ole saanut varmuutta tämän huhun todenperäisyydestä, ja lausui toivomuksensa, ettei se olisi totta.

Terästyöläisten union kansainvälinen järjestäjä Wm. Sefton sanoi täällä lakkolaisten kokouksessa pitämässään puheessa, että unio (United Steel Workers of America) pyytää liittohallitusta korottamaan kullan hintaa.

Kaivosmiehet ovat sitä mieltä, että Hollinger voi suostua heidän vaatimuksiinsa ilman kullan hinnan korottamista, sanoi mr. Sefton. Teräsunio vaatii hyvin pientä palkankorotusta sekä sitä, että union jäsenmaksut perittäisiin yhtiön toimesta.

Palkkojen korottaminen ja union jäsenmaksujen periminen muodostavat peruskysymyksen, sanoi mr. Sefton, eikä vaatimus kullan hinnan korottamisesta. Mutta unio vaatii kullan hinnan korottamista siksi, että kaivosalueiden elintasoa voitaisiin korottaa.

Kaivosmiehet lakkoutuivat heinäkuun 9 päivänä. He vaativat 17 sentin palkankorotusta tunnilta ja checkoff-järjestelmää. Sovittelulautakunta ehdotti, että palkkoja korotettaisiin 13 sentillä tunnilta ja että yhtiö perisi union jäsenmaksut. Yhtiö hylkäsi viimeksimainitun esityksen ja ehdotti puolestaan 2 sentin palkankorotusta tunnilta, ja työalojen uudelleen luokittelua siten, että jotkut työläiset saisivat työnsä perusteella palkankorotuksen samalla kun toisten palkkoja alennettaisiin.

Kuukauden eksyksissä olleet veljekset löytyivät metsästä

Olivat heikossa kunnossa mutta toipuvat pian

Sept Isles, Que. — Kuukauden metsässä eksyksissä olleet veljekset Mike ja Jim Walsh löydettiin viikon vaihteessa korpitieltään ja tuotiin tänne lääkärinapua saamaan. Vaikka nämä prospektorit olivat nälkäisiä ja heikossa kunnossa, niin heidän asemansa on kuitenkin suhteellisen hyvä.

Seuraavassa on lyhyt selostus heidän tapauksestaan:

Nämä veljekset vietiin lentokoneella prospäkkäysmatkalle huhtikuun 20 päivänä. Lentokone laski heidät Ashuanippi-järven lähettyville.

Heidän ruokavarastonsa oli laskettu kestäväksi kesäkuun ensimmäiseen päivään asti. Lentokoneen piti tulla heitä hakemaan kesäkuun alkupäivinä.

Kevät myöhästyi niillä main huomattavasti ja lentokone palasi kaksi kertaa matkalta takaisin. Kun Walsh veljeksillä oli enää kahden päivän ruoka-annos jäljellä — kesäkuun 14 päivänä — niin he päättivät lähteä omin neuvoin kotimatkalle. He olivat silloin 225 mailin päässä Sept Islesistä pohjoiseen, mutta he toivoivat pääsevänsä Upper Moisie- ja Moisiejokea myöten takaisin sivistysmaailmaan.

On arvioitu että nämä veljekset kävelivät noin 300 mailia ennenkuin Cristopher Collins ja Luther Hillman pelastivat heidät heinäkuun 13 pnä. Heidän kenkänsä olivat kuluneet riekaleiksi. Samoin olivat miehetkin ja he ovat vieläkin tri Gerard Beaulieun hoidossa. Nuorin veljeksistä, Jim, on 49-vuotias ja Mike 56-vuotias. Jim Walshilta on harhaillessa katkennut pari kylkiluutakin.

Heikosta tilastaan huolimatta veljekset suunnittelevat jo vuoteensa jättämistä sekä vierailua Quebecin maakuntahallituksen kaivosministerin luo sillä he sanovat löytäneensä jotakin — "suurta".

Edistystä tapahtunut eläkelain asiassa

65-vuotiaat puutteessa olevat henkilöt ovat lähempänä eläkettä

Ottawa. — Liittovaltion ja maakuntahallitusten edustajain kaksipäiväinen konferenssi, missä keskusteltiin säädöksistä joiden perusteella ruvetaan antamaan vanhuudeneläkettä 65 vuotta täyttäneille tarvitseville, ja sokeain apua 21 vuotta täyttäneille, päättyi täällä tiistaina.

Konferenssin puheenjohtajana toiminut terveysministeri Martin sanoi tämän suljetun ovien takana pidetyn konferenssin jälkeen, että kokouksesta päästiin täydelliseen yhteisymmärrykseen, ja että huomattavaa edistystä tapahtui hallinnollisten säädösten samaistamisen hyväksi.

Mr. Martin sanoi, että maakuntakokousten laatimat säädösten luonnokset odottavat nyt liittovaltion hyväksymistä. Hän sanoi, että nämä uudet säädökset ovat hyvin paljon samanlaiset kuin nekin, jotka ovat nyt voimassa vanhuudeneläkkeen jaossa.

Maakuntien edustajat raportteeraavat hallituksilleen ja vielä ei ole tietoa siitä kuinka monta maakuntaa hyväksyy liittovaltion ehdotuksen tässä suhteessa.

Alkaen tammikuussa, liittovaltio maksaa $40 kuukausieläkkeen kaikille Canadan asukkaille heidän varallisuuteensa katsomatta, edellyttäen, että he ovat asuneet Canadassa 20 vuotta.

Liittovaltio on ehdottanut maakunnille, että se maksaa 50—50 perustalla $40 kuukausieläkkeen puutteessa oleville 65-69-vuotiaille henkilöille. Se on myös luvannut maksaa 75 prosenttia samanlaisesta eläkkeestä 21-vuotta täyttäneille puutteessa oleville sokeille.

65-69-vuotiaiden ryhmää ja sokeiden avustamista koskevat lait hyväksyttiin alahuoneen viimeksipidetyssä istunnossa. Nämä lait astuvat voimaan tulevan tammikuun 1 pnä niissä maakunnissa jotka hyväksyvät samanlaiset lait.

"Laillinen" terrori rehoittaa USA:ssa

Takausvapaudesta on tehty pelkkä irvikuva

New York. — Kolmetoista toisessa reittauksessa pidätettyä kommunistijohtajaa vangittiin tiistaina uudelleen "takausrahan puutteen" tekosyyn perusteella. Samalla määrättiin vangittavaksi varakas kansalaisvapauksien puolustaja Frederick Vanderbilt Field.

Mr. Fieldin $10,000 takaus peruutettiin sen vuoksi kun hän kieltäytyi alentumasta noitajahtaajien ilmiantajaksi. Hän ei suostunut antamaan niiden nimiä, jotka olivat Civil Right Organizationille antaneet takausrahoja. Samojen "perustelujen" mukaan evättiin kahden muunkin takausmaksut. He ovat kirjailija Dashiell Hammett ja W. Alphaeus Hunton.

Field on tuomittu halveksumissyytöksen perusteella yhdeksäksikymmeneksi päiväksi, sekä Hammett ja Hunton kuudeksi kuukaudeksi vankilaan.

Vankilaan suljetut kommunistijohtajat voivat "teoreettisesti" päästä takausta vastaan vapaalle jalalle JOS he voivat hankkia sellaisen takauksen minkä laillista laittomuutta harjoittava oikeus hyväksyy. Tavalliset takausliikkeet eivät heille takausta anna ja Civil Right Congressin takaus ei kelpaa!

Tuomari Sylvester J. Ryan julisti maanantaina Civil Right Congressin takauskelvottomaksi. Sen jälkeen hän antoi pidätetyille kommunistijohtajille tiistaina puoliseen asti aikaa hankkia uuden takauksen.

Yksi syytetyistä, Elizabeth Gurley Flynn, sai hankituksi toisen $10,000 takauksen ja pääsi vapaaksi toisten toveriensa laulaessa vankilakopissa, "Oi, kuinka ihana aamu..." (Oh, what a beautiful morning.")

Nehru sanoo, että Intia puolustaa omia rajojaan

Bangalore, Intia. — Kieltäen pakistanilaisten johtajain väitökset, että Intia kerää sotajoukkoja Pakistanin rajamaille, Intian pääministeri Nehru sanoi täällä maanantaina, että Intia ei hyökkää missään tapauksessa Pakistanin kimppuun, "mutta jos Pakistan järjestää minkäläisen hyökkäyksen ja missä tahansa Intiaa vastaan niin se kohdataan riittävällä tavalla."

Maailmanlaajuinen strategia vaatii lisää ponnisteluja

Ottawa. — Puolustusministeri Brooke Claxton esitti täällä tiistai-iltana varoituksen, että Korean rauha ei saa heikentää puolustusponnisteluja.

"Me emme saa koskaan unhoittaa", sanoi puolustusministeri Claxton kansallisessa radiopuheessaan, "että maailmanlaajuisen puolustuksen polttopiste ei ole Aasiassa, niin tärkeä kuin se maanosa lieneekin, vaan länsi-Euroopassa."

Nuori kuningas poliittisessa myrskyssä

Bryssels. — Hitlerin Saksan kanssa yhteistoiminnassa olleen Kuningas Leopoldin luovuttua 17 vuotta kantamastaan kruunusta, Belgian kuninkaaksi kruunattiin tiistaina suurin juhlallisuuksin hänen 20-vuotias poikansa, prinssi Baudouin.

"Sosialistista" aristokratiaa!

Lontoo. — Uusi Debrett — vuosittain ilmestyvä Kuka on kuka Britannian aristokraattien keskuudessa — ilmaisi tiistaina, että Britannian laborpuolue "teki" viime vuonna keskinkertaista enemmän, eli 16 pääriä.

Toimittaja Cyril E. J. Hankinson huomautti: "Britannian aristokratiasta on todellisuudessa tullut maailman demokraattisin aristokratia."

Laboristit ovat viiden vuoden aikana, vv. 1946—50, leiponeet 67 uutta pääriä. Päärinarvon antaa kuningas joka toimii hallituksen ohjeiden mukaisesti.

Sateentekoyritys epäonnistui BC:ssa

Victoria, B. C. — Saanich niemimaan noin 200 kuivuudesta kärsivää farmaria ja muita asianharrastajia seurasivat maanantai-iltana saskatchewanilaisen sateentekijän Donald Johnstonin edesottamisia. Pilvettömän taivaan alla pystytettiin pieni kone puupölkylle. Jotkut sanoivat sitä "vitsiksi", toiseksi "kepposeksi" mutta he vilkaisivat silloin tällöin, että näkyykö taivaalla pilviä. Niitä ei tullut.

VAPAUS

(LIBERTY) — Independent Labor Organ of Finnish Canadians. Established Nov. 6, 1917. Authorized as second class mail by the Post Office Department, Ottawa. Published thrice weekly: Tuesdays, Thursdays and Saturdays by Vapaus Publishing Company Ltd., at 100-102 Elm St. W., Sudbury, Ont., Canada.

Telephones: Business Office 4-4264. Editorial Office 4-4265. Manager E. Suksi. Editor W. Eklund. Mailing address Box 69, Sudbury, Ontario.

Advertising rates upon application. Translation free of charge.

TILAUSHINNAT:

Canadassa:	1 vk. 7.00	6 kk. 3.75
		3 kk. 2.25
Yhdysvalloissa:	1 vk. 8.00	6 kk. 4.30
Suomessa:	1 vk. 8.50	6 kk. 4.75

Francostako liittolainen?

Kuten tänään lehtemme uutisosastolla julkaistusta tiedonannosta ilmenee, Ranskan ja Britannian hallitukset ovat Yhdysvalloille esittäneet julkisen protestin sen johdosta, kun maailmanherruuteen pyrkivät Wall Streetin miehet aikovat tehdä jonkinlaisen "kommunismivastaisen" liiton fasistikenraali Francon hallituksen kanssa.

Brittiläiset, ranskalaiset, norjalaiset ja muut Atlantin paktin jäsenmaiden kansanjoukot eivät ole unohtaneet sitä tosiasiaa, että Franco oli Hitlerin natsismin avoimena avustajana — ja se merkitsi sitä, että Franco "auttoi" miljoonien eurooppalaisten murhaamista. On helppo käsittää miksi marshalloitujenkin maiden hallitukset epäröivät liittoutua Franco-verisen kanssa — se tekisi niiden aseman entistä kestämättömämmäksi omien valitsijainsa edessä.

Mutta Washingtonista ja Euroopasta tulleet uutistiedot viittaavat siihen, että Wall Streetin miehet lyövät nyrkkiä pöytään ja vaativat isännän äänellä, että "liittolaisten" täytyy hyväksyä Francon, ellei välittömästi Atlantin paktin jäsenmaaksi, niin ainakin kiertoteitse samaan sotakarsinaan siten, että Yhdysvallat tekee jonkinlaisen keskeisen avunannon sopimuksen Francon kanssa.

Tähän viittaa se yhdysvaltalaisten senaattorien, am'raalien ja muiden pyhiinvaellusmania Francon luona, joka on viimepäivinä ollut havaittavissa. Tähän viittaa uutistietomme jossa kerrotaan, että Yhdysvallat aikoo tehdä jonkinlaisen "rajoitetun" sopimuksen Francon kanssa. Tarkoitus on sama kuin muuallakin: Yhdysvaltalaiset kuolemankauppiaat lupaavat Francolle "apua" sodan sattuessa ja ennenkaikkea aseita ja ammuksia, joita Yhdysvalloissa tuotetaan yötä ja päivää. Näiden vastineeksi otetaan luonnollisesti vissejä myönnytyksiä Francoltakin, joka on valmis myymään maataan niin tukku- kuin vähittäiskaupallakin. Yhdysvaltain tärkeimpänä tavoitteena sanotaan olevan laivasto- ja lentotukiasemain saanti Espanjasta.

Tämä tuntuu vähän uskomattomalta. Mutta toiselta puolen kun muistetaan, että Yhdysvaltain kenraalidiplomaattien liittolaisina ja suojatteina on jo sellaisia "suuruuksia" kuin Syngman Rhee Koreassa ja Chiang Kai-shek Formosan saarella sekä edesmennyt Suomen marsalkka, joka on siellä missä kuuluu "ikuinen itku ja hammasten kiristys", niin silloin voidaan pitää itsestään selvänä asiana, että kenraali Franco kuuluu erottamattomasti tähän samaan menneen ajan henkeä epätoivoisesti elvyttävään ritarikuntaan.

Toiselta puolen, kukaan demokraattisia aatteita arvostava henkilö, ja kukaan Yhdysvaltain kansan todellinen ystävä ei voi toivoa mitään muuta kuin sitä, ettei Yhdysvallat tekisi itse, eikä pakoittaisi "liittolaisiaan" tekemään minkäänlaisia sotilaallisia sopimuksia Francon fasistihallituksen kanssa. Canadan hallituksen tulisi nyt käytännöllisesti osoittaa todellista ystävyyttä Yhdysvaltain kansaa ja valtiota kohtaan liittymällä julkisesti Britanniaan, Ranskaan ja kaikkiin niihin, jotka vastustavat Espanjan kansan teloittajan ja vankivoudin pönkittämistä ja kaikkia sotilasluontoisia liittoja kenraali Francon kanssa.

Viisitoista vuotta sitten, heinäkuussa 1936, kenraali Franco aloitti rikollisen vastavallankumouksellisen sisällissodan Espanjan perustuslaillista tasavaltaa vastaan — ja kukisti sen Hitlerin ja Mussolinin avulla. Mitä silloin tapahtui demokraattisten porvarimaiden taholta, se olkoon historiaan kuuluva asia, mutta nyt ei ole enää pienintäkään oikeutusta silloisten virheiden uusimiseen.

Japanin "rauhansopimus"

Yhdysvaltain laatima Japanin rauhansopimus, joka pitäisi "muodollisesti hyväksyttämän" syyskuun alussa San Franciscossa neljä päivää kestävässä konferenssissa, on sellainen asiakirja, että meidän pitäisi kansakuntana pysyä siitä ehdottomasti erossa.

Meille on yritetty selittää, että "ainoastaan" Neuvostoliitto, Kiina ja eurooppalaiset kansandemokratiamaat — jotka edustavat runsasta kolmannesta koko ihmiskunnasta — vastustavat tätä Japanin kanssa tehtävää "rauhansopimusta". Tosiasia kuitenkin on, että jos se asiakirja alistettaisiin ihmiskunnan yleisäänestyksessä ratkaistavaksi, ja vaikka tähän yleisäänestykseen saisivat osallistua myös Japanin, Saksan, Italian ja muiden vihollismaiden kansalaiset, niin se tulisi valtavan suurella äänten enemmistöllä hyljätyksi. Olemmehan nähneet, että yllämainittujen maiden lisäksi Ranska on esittänyt jyrkkiä protesteja ehdotetun rauhansopimuksen suhteen samalla Australiaan, Filippiinien ja monen muun maan kanssa, että esittäneet epäilyjään ja varauksia tämän toimenpiteen tak'a. Sen lisäksi tulee muistaa, että Britannian laborhallituskin vastusti sitä pitkän aikaa, kunnes Yhdysvaltain hallitus sai sen lopulta hieroutuksi Wall Streetin linjalle tässäkin asiassa. Kaikkien näiden tosiasiain perusteella voidaan epäröimättä sanoa, että ihmiskunnan enemmistö vastustaa sitä "rauhansopimusta" mikä syyskuun alussa aiotaan "muodollisesti hyväksyä" kuten on ilmoitettu.

Miksi sitten tämä Japanin "rauhansopimus" on ni'n vastenmielinen? Se ei suinkaan johdu siitä, etteikö ihmiskunnan enemmistö halua rauhansopimusten allekirjoittamista Japanin ja liittolaisten välillä, Saksan ja liittolaisten välillä.

Vastenmielisyys ja epäily nyt ehdotetun Japanin rauhansopimuksen suhteen johtuu siitä, että se on Yhdysvaltain yksipuolisesti sanelema asiakirja, jonka perusteella ei mitään oikeutettua ja pysyvää rauhaa voida saada. Ja kun tämä sopimus on Yhdysvaltain yksipuolisesti sanelema asiakirja, niin Britannia pelkää, että Japanista muodostetaan uudelleen vakava kilpailija tekstiili- ja laivanrakennusalalla. Siitä johtuu Ranskan, Australian, Filippiinien ym. maiden pelko, ettei niiden oikeutettuja korvaus- ja turvallisuusvaatimuksia oteta lainkaan huomioon.

Toiselta puolen nähdään, että Yhdysvallat aikoo paikata omat kätensä. Etukäteen tehtyjen sopimusten perusteella on ilmeisesti järjestetty niin, että Yhdysvallat saa Japanilta sotatukiasemia, ja yhdysvaltalaiset miehitysjoukot jäävät edelleen Japaniin sillä teknillisellä muutoksella, että niiden sanotaan sen jälkeen olevan siellä "Japanin pyynnöstä". Kuinka perusteellisen olematon tämä "rauhansopimus" on, se ilmenee siitä, että Japanille, voitetulle maalle, jätetään oikeus päättää siitä allekirjoittaako se rauhansopimuksen Kiinan kanssa vaiko kiinalaisten hylkäämän Chiang Kai-shekin kanssa — ja se on tämän ollen vakuuttuneita siitä, että Yhdysvalloilla on riittävästi "vaikutusvaltaa" Japanin hallituksen suhteen sikäli, ettei se tee tässäkään asiassa mitään "väärää" päätöstä.

Kaikki nämä seikat korostavat sitä, että Canadan pitäisi kansakuntana olla erillään tästä "rauhansopimuksesta".

SYNTYMÄPÄIVIÄ

John Kulju, McParlane Lake (Sudburyn lähellä), täyttää 78 vuotta t.k. 20 pnä.

Yhdymme sukulaisten ja tuttavien onnitteluihin!

Mitä muut sanovat

"UUTTA SOSIALISMIA"

"Sosialismin filosoofinen isä Karl Marx . . . erotettiin muodollisesti sosialistien perheestä suuressa kokoushuoneessa Frankfurtin messualueella viime viikolla. Se oli kahdeksas sosialistipuolueiden kansainvälinen kokous sitten toisen maailmansodan. Vastustuksesta huolimatta hyväksyivät edustajat uuden 3,000 sanaa käsittävän periaatejulistuksen . . . Vanhojen opinkappaleiden asemesta (tuotannon välikappaleiden yleinen omistus jne.) viitataan uudessa sosialistien manifestissa 'tuotannon suunnittelemiseen' . . . ja uskollisten marxilaisten kauhuksi julistuksessa huomioidaan myöskin, että 'kapitalismin paheet ovat katoamassa' — Sosialismi ja kapitalismi ovat muodostaneet liiton kommunismia vastaan . . ." — Time, New York, heinäk. 16 pnä.

* * *

KAKSI HERRAA . . .

"Atomisotaa vastaan ei ole mitään puolustuskeinoa eikä sitä voida odottaa keksittävänkään.

"Jos yrittäisimme keksiä sellaisen keinon tuhoisi se yhteiskuntarakenteemme ja tekisi meistä sotakoneiston orjia . . . Me emme voi palvella kahta herraa — me emme voi valmistua sotaan ja odottaa saavamme rauhan. — Albert Einstein.

* * *

ORJUUS REHOITTAA

"Associated Pressin Kairon tiedossa sanotaan, että miehiä, naisia ja lapsia myydään edelleen orjahuutokaupoissa Arabian niemimaalla. Naisorjan keskimääräinen hinta on $15, mutta joitakin on myyty huutokaupan lopulla niinkin vähästä kuin 75 senttistä.

"Klassillisen orjuuden ilmoitetaan rehoittavan avoimesti Palestiinasta etelään sijaitsevissa maissa Arabian niemimaalla. Siirtomaissa ja mandaattialueilla on YK:n komitea paljastanut "orjuuden tapaista' menettelyä, kuten ottolasten ottamista ja naisten myyntiä vaimoiksi. Selostuksessa sanotaan, että Malaijilla, Honkongissa ja Singaporessa vanhemmat myyvät tyttäriään. Japanissa myöskin myyvät köyhät vanhemmat poikia ja tyttöjä työvoiman välittäjille, jotka vuorostaan myyvät lapset tehtaiden, ravintoloitten y.m. liikeyritysten omistajille. Japanin tietotoimisto ilmoitti 1949, että orvoiksi jääneitä poikia myytiin orjiksi niinkin vähästä kuin 500 jenistä ($1.50) ja että tämänlainen orjatyösopimus kesti tavallisesti 10 vuotta.

"Ihmisorjuuden uusien muotojen joukossa mainitsee YK:n komitea mm. petollisen ottolasten ottamisen ja vaimojen ostamisen, että saataisiin heidät myydä työnantajille tai porttoloihin." — Toronto Daily Star, heinäk. 14 pnä.

Wälläri ryhtynyt hajoittamaan merimiesten unionia

Helsinki. (VS) — Saamiemme tietojen mukaan on merimiesten union puheenjohtaja Niilo Wälläri ryhtynyt kiertämään liiton sääntöjä, valiten salavihkaa mieluisiaan edustajia heinäk. 15 pnä pidettävään liiton edustajakokoukseen.

Valmistavat jäsenkokoukset on pidetty useissa satamissa ja niissä valittu edustajat sääntöjen mukaisesti. Tulos ei ole tyydyttänyt Wälläriä ja hän on kutsunut kaikessa hiljaisuudessa yksityiskirjeillä mieluisiaan jäseniä kokouksiin, joissa on valittu uudet edustajat edustajakokoukseen.

Tarkoituksena näyttää olevan saada Wällärille mieluiset edustajat kokoukseen ja poliittinen hajoitustyö liiton piiriin. Tähän asti on yhteistyö liitossa ollut kitkatonta ja olisi jatkunut samanlaisena ilman Wällärin toimenpiteitä.

Enemmistö US:n asukkaista on rauhan kannalla

New York. (Telepress.) — Enemmistö Yhdysvaltain asukkaista kannattaa vihollisuuksien lopettamista Koreassa 38 leveysasteella, osoittaa Gallup-äänestys, joka toimitettiin heti kun Malik teki ehdotuksensa.

Äänestykseen osallistuneista 51 pros. kannatti aselepoa, 37 pros. äänesti vastaan ja loput pidättäytyivät lausumasta mielipidettään. Yhdysvaltain yleisenmielipiteen ekspertit ovat sitä mieltä, että jos äänestys toimitettaisiin nyt, kun neuvottelut on jo saatu käyntiin, niin noin 75 pros. äänestäisi välirauhan puolesta.

— Ranskan vallan aikana oli alkeisopetus rajoitettu Canadassa lukemisen, kirjoittamisen, laskennon ja uskonnon opettamiseen. Kielioppia, historiaa eikä maantiedettä opetettu.

TIE RAUHAAN

KIRJ. ILJA EHRENBURG

Rauhan partisaanit nimittävät itseään "rauhan partisaaneiksi". Sodan partisaanit pitävät parempana olla kaksinaamaisia. Heidän käyttämässä kieli on käsittämätöntä. On olemassa tieteellisiä instituutteja, jotka taistelevat syöpää vastaan, mutta ei sellaista joka olisi omistautunut sen levittämiseen. On olemassa tulipalon sammutusprikaadeja, mutta missään ei ole ilmoitettu perustetun tulipalojen sytyttäjäin prikaadia. Miljoonat maailman ihmiset kunnioittavat rauhansymboolia, valkoista kyyhkystä, mutta harvinaista on että kukaan kantaa korppikotkaa kunniamerkkinään.

EI MAHDOLLISUUTTA PYHÄLLE SODALLE

Yhdysvaltain presidentti ja toiset tämän maan määrätyt johtajat ovat monta kertaa yrittäneet oikeuttaa sotatalouteen siirtymisen ja aseistuksen lisäämisen, osoittamalla kristillisyyden ja materialismin nvälistä kuilua.

Kristillisen fanatismin aikakausi on jo kauan sitten sivuutettu. Ranskan kuningas Francois I, hyvä kristitty, löysi parhaan liittolaisen Suleyman II:sta, joka oli hyvä moslemi. Silloin kun Turkin valtakunta tunnustettiin Balkanin kristittyjen valtiaaksi, niin katolinen Ranska ja puritaaninen Englanti muodostivat liiton sen kanssa.

EI JÄRJESTELMIEN VÄLISELLE SODALLEKAAN

Muutamat kongressimiehet väittävät, että sota on välttämätön siksi, koska Neuvostoliiton sosialistinen järjestelmä on toisenlainen kuin Yhdysvaltain ja sen liittolaisten, (tai) että nykypäivien poliittisten systeemien erilaisuus johtaa sotaan.

US:n ja Canadan suurbisnes on kauhuissaan sen johdosta, että rauhan tulo uhkaa katkaista asetuotannosta virtaavat valtavat sotavoitot. Jo nyt on kansa ryhtynyt vaatimaan asetuotannon vähentämistä.

Vuonna 1778 feodaalinen Ranska teki liiton Uuden Amerikan, porvarillis-demokraattisen tasavallan kanssa. Molemmat vallat sotivat Englantia vastaan. Kymmenen vuotta myöhemmin me tapaamme demokraattisen ja porvarillisen Amerikan tukemassa Englantia, joka oli järjestänyt saarron Ranskan tasavaltaa vastaan. Yhdeksännentoista vuosisadan lopulla porvarillis-demokraattinen Ranska katsoi tsaristisen Venäjän parhaaksi ystäväkseen.

KONSERVATIIVI MR. EDENIN SANOMAA

Heinäkuun 21 pnä 1943 Suur-Britannian ulkoministeri, mr. Anthony Eden, lausui Punaisen Armeijan kunniaksi järjestetyssä kokouksessa: "On tehty yrityksiä ja tullaan edelleen tekemään, tarkoituksella lietsoa epäluuloja ja erimielisyyksiä liittolaisten välille . . . Ja tärkeää osaa näyttelee tässä bolshevikikauhu. Onneksi minun on helppo riisua naamio tältä uudelleen maalatulta valekuvalta . . . Viime toukokuussa me allekirjoitimme täällä Lontoossa Anglo-Neuvostoliitto liittosopimuksen. Me emme ainoastaan sopineet toiminnasta yhdessä akselin mahdin perinpohjin tuhoamiseksi tässä sodassa, mutta me myöskin tulimme sopimukseen laajemmista näkökannoista, jotka tulevat muodostamaan perustan rauhanaikaiselle yhteistoiminnalle."

KULTTUURI EI VOI OLLA SODAN SYYNÄ

Jotkut filosofit, kirjailijat ja saarnaajat sanovat, että sota on kiertämätön koska "lännen kulttuuri" ei voi menestyä rinnan "idän kulttuurin" kanssa. Voiko kukaan vakavasti väittää Venäjän kulttuurin olevan vastakkaisen muun Euroopan ihmisten kulttuurille? Hyvin usein minä olen joutunut muistuttamaan ihmisille, jotka ovat valmiita "militaristisen" maantieteen nimessä unohtamaan "siviili"-maantieteen, että alkuperäisin Euroopan sivistys on lähtöisin muinaisesta Kreikasta.

Kaupatessaan rakastamaansa väkivaltaa, sodan partisaanit keksivät kaikenlaisia julisteita, tunnuksia ja julkisia esiintymisiä. He yrittävät saada rakastamansa unelman maailman laajuisesta teurastuksesta hyväksytyksi, ensiksi välttämättömänä ja toiseksi ideoloogisesti oikeutettuna. Totuus on se, että sodan partisaanit ovat välinpitämättömiä ei vain maanmiestensä mutta myöskin oman maansa kohtalosta.

SOTA UHKAA KIRKKOA JA KULTTUURIA

Voiko ihminen joka tietää mitä ajattelee ja joka ei ole joutunut ahneuden ja hysterian valtaan, toivoa sotaa? Varmasti ei. Voiko tavallinen kristitty — katolinen, protestantti tai orthodoksi — todella haluta sotaa? Hän tietää ettei sota turvaa kristillisyyttä, että se ei käännä uskottomia, että se ei tule säästämään kuolemalta enempää kristittyä kuin ateistiakaan.

Voiko ihminen, joka on todella kiintynyt kulttuurikysymyksiin, haluta sotaa sittenkään vaikka ei hän pitäisikään marxismista, vaikka ei hän hyväksyisi neuvostokirjallisuutta ja vaikka hän seuraisi Morganin biologiaa ja Freudin psykologiaa? Vastaus on selvä: Sota ei voi nostaa toista mielipidettä toista paremmaksi. Sota tulee varmasti tuhoamaan muistomerkit, taideteokset ja kirjastot, lisäksi se tulee alentamaan elintasoa, turmelemaan moraalikäsitteet, viemään barbarismiin.

KUMMALLAKIN JÄRJESTELMÄLLÄ KANNATTAJANSA

Ottakaamme kapitalistista järjestelmää kannattava henkilö. Sellainen henkilö, teollisuusmies, kauppias, liberaaliseen oppineistoon kuuluva tai farmari . . . ellei ahneus tai pelko ole sokaissut hänen arvostelukykyään, ei voi toivoa sotaa, koska se tulee pyyhkäisemään pois kaiken mitä hän parhaiten tahtoo säilyttää. Ensiksikin sota tulee tuhoamaan hänen maansa, hänen tehtaansa, hänen työhuoneensa, hänen farminsa.

Entä sosialistisen järjestelmän kannattajat, haluavatko he sotaa? He tietävät, että sota tulee kääntämään taaksepäin ihmiskunnan ajanviisaria. Niille jotka haluavat poliittista ja sosialistista edistystä merkitsee sota suurinta katastrofia.

AMERIKKA EI OLE ENÄÄ TURVATTU

Vielä muutamia vuosia sitten oli keskinkertainen amerikkalainen saatettu sellaiseen käsitykseen, että kolmas maailmansota tullaan käymään kaukana heidän omasta maastaan. Nyt he kuitenkin alkavat käsittää, että uusien keksintöjen ja ennen mahdottomina pidettyjen teknillisten saavutusten aikakautena on hyvin paljon mahdollista, että sota joka aloitetaan New Yorkista käsin voi vinkin tulla myös New Yorkiin.

Amerikkalaiset sanomalehdet ja den seuraajat muualla tekevät tyksiä, likaisen valhekampanjan la, osoittaa lukijoilleen Neuvosto haluavan sotaa. Minä kehoitan laisia miehiä ja naisia, jotka eivä myötätuntoisia Neuvostoliiton ja telmää kohtaan, mutta jotka kyk vät ajattelemaan, syventymään raavaan kysymykseen: Kuka Ne toliitossa voisi haluta sotaa? maassa ei ole trusteja, ei sotate den omistajia, ei osakkeenomis jotka olisivat kiinnostuneita "boo hin", ei ole myöskään asevarus ja asekauppiata. Kukaan neuv liittolainen ei voi hyötyä eikä voittoja sodalla.

NEUVOSTOLIITTO RINNAKKAISOLON KANNALLA

Koko Neuvostoliiton historia t taa, että se ei ole milloinkaan nut tunteiden määrätä suhteitaan siin maihin.

Synnyttyään kauhean sodan kellä, Neuvostoliitto heti tarjosi haa koko maailmalle. Sen joh eivät ole milloinkaan väsyneet uudelleen vakuuttamasta, että h vät omaksu sodan tietä maansa mistuttamiseksi, vaan rauhallisen kennustyön; että yhteiskuntajä telmien erilaisuuden ei tarvitse k takaan johtaa sotilaalliseen yht törmäykseen ja että jokaisella salla on oikeus järjestää eläm oman mielensä mukaisesti.

RAUHA ON HYVÄ, MUTTA SOTA PAHA JOKAISELLE

Totuus on se, että eri maat o suvat erilaisen poliittisen järje män, mutta sotilaallinen yhtee mäys näiden maiden välillä ei muuta kuin hävitystä kaikille takapajuisuutta ja kurjuutta ta sille ihmisille. Toiselta puolen

Yhdysvaltalaiset pitkittäneet Korean välirauhaneuvotteluja

"Kansa haluaa, että ampuminen lopetetaan heti", sanoi Rauhankongressi pääministerille

Toronto. — Canadan rauhanliikkeen johtaja tri James Endicott on kehoittanut pääministeri St. Laurentia käyttämään vaikutusvaltaansa, että kenraali Ridgway antaisi Korean neuvottelujen edistyä. Canadan Rauhankongressin puolesta pääministerille lähettämässään sähkeessä sanoo tri Endicott mm:

"Canadassa ei ole kukaan sitä mieltä, että meidän poikiemme pitäisi kuolla siellä ja että pitäisi vielä saada lisää miljoona kuolleita pelkästään sen takia kun ollaan erimielisiä siitä onko raportterreilla oikeus olla mukana alustavissa neuvotteluissa ampumisen lopettamisesta. Me kehoitamme teitä vaikuttamaan kenraali Ridgwayhin neuvottelujen jatkamisen suhteen niin että ei tulisi enää päivänkään uhreja. Kansa haluaa, että ampuminen lopetetaan heti."

Rauhankongressin virkailijat kehoittavat kaikkia rauhanjärjestöjä kaikin keinoin painostamaan hallitusta, että ehkäistäisiin mahdollinen Korean neuvottelujen keskeytyminen ampumisen lopettamiseen nähden. He kehoittavat lähettämään sähkeitä asiasta pääministerille ja parlamentin jäsenille.

SOPIMUSTA RIKOTTIIN

Ottawa. — Täällä todetaan, että Yhdysvaltain neuvottelijain yritys saada Korean neuvotteluihin mukaan joukko sanomalehtien kirjeenvaihtajia oli rikkomus sitä sopimusta vastaan mikä oli aikaisemmin tehty Korean kansanarmeijan ja Kiinan vapaaehtoisten edustajain kanssa. Sen jälkeen kun yhdysvaltalaiset jeepit oli pysähdytetty ja yhdysvaltalaiset olivat keskeyttäneet alustavat neuvottelut, ilmoitti Pekingin radio:

"Yhdysvaltalaiset jättivät huomioimatta meidän yhdysupseerimme tiedonannon, että kummankin puolen raportterien sallitaan toimia Kaesongissa kun välirauhan neuvottelut ovat käynnissä."

Kenraali Ridgwayn aikaisemman lausunnon käsitetään olleen samallaisen: että yhdysvaltalaisia raporttereita ei sallita paikalla aluksi. Ketään kiinalaisia tai pohjois-korealaisia sanomalehtimiehiä ei ollut paikalla Kaesongissa. Tämän sopimuksen rikkomisyrityksestä muodostui tekosyy neuvottelujen keskeyttämiseen ja uusien vaatimusten esittämiseen kenraali Ridwayn taholta 150 henkeä käsittävästä joukkueesta ja "puolueettomasta alueesta". Havainnoitsijat ovat hämmästyneitä 150 hengen suhteen kun neuvottelemista varten tarvitaan vähemmän kuin puoli tusinaa miehiä. Oli selvästi sovittu siitä, että siihen mennessä kunnes on sovittu neuvottelujen työjärjestyksestä ei ketään kirjeenvaihtajia sallita Kaesongissa. Viisi valokuvaajaa kummaltakin puolen oli sallittu sopimuksen perusteella.

"EROAMME PELISTÄ"

Useat kirjeenvaihtajat ovat karvain mielin tuominneet sen kun heitä on käytetty Yhdysvaltain taholta pelinappuloina. Canadian Pressin Bill Boss on ilmoittanut, että aikaisemmin oli miltei mahdoton saada Yhdysvaltain päämajasta mitään luotettavia tietoja ampumisen lopettamista koskevista neuvotteluista. Hän sanoi neuvottelujen keskeytymisen jälkeen: "Sotilaat menettävät jäseniään tai kuolevat ja kärsineet siviiliihmiset kärsivät edelleen. Tämän kurjuuden lopettamista koskevissa neuvotteluissa tuhlataan kallista aikaa kun 20 miestä pysäytettiin tiellä vaikka heidän kirjoituksensa eivät lisäisi kerrassaan mitään nyt jo saatavissa oleviin tietoihin."

Chicago Tribunen Hal Fouts sanoi: "Oli helvetillistä keskeyttää rauhanneuvottelut moisten mitättömien seikkain vuoksi." Yhdysvaltalainen tiedoitusupseeri kapteeni George Campbell sanoi, että Kaesongissa ei ollut ketään kiinalaisia tai korealaisia raporttereita.

Vaikka Readers Digest ja N. Y. Herald Tribune puolustivat Ridgwayta niin yleensä arvosteltiin sitä tylyä vastausta, jonka Yhdysvaltain neuvottelukunnan päämies vara-amiraali Joy esitti korealaisten neuvottelijain "sovittelevan lausunnon" johdosta, jollaiseksi kirjeenvaihtajat sen luohnehtivat sen jälkeen kun 16 raportteria oli pysäytetty tielle. Reuterin uutistoimisto tiedotti sen johdosta: "Enemmistön kanta summattuna tuntui olleen: 'He eivät halunneet pelata meidän tavallamme, joten me otimme nappulamme pois pelistä ja lähdimme kotiin'."

KOREAN LAUSUNTO

Korean kansanarmeijan päämajasta annettiin kiinalaisille sanomalehtimiehille seuraavat yksityiskohdat keskustelusta sanomalehdistön edustajien pääsystä Kaesongiin: Eilisen (heinäk. 11 p.) kokouksen aikana herätettiin yhdysvaltalaisten puolelta kysymys sanomalehtimiesten pääsystä ja vaadittiin, että 20 raportteria sallittaisiin matkustaa Kaesongiin seuraavana päivänä neuvottelujen selostamista varten.

"Lähtien siltä pohjalta, että kaikki neuvotteluita koskevat asiat on päätettävä kummankin sopimuspuolen suostumuksen perusteella, suostuivat Korean kansanarmeijan ja Kiinan vapaaehtoisten edustajat siihen, että sanomalehdistön edustajat kummaltakin puolen voivat tulla Kaesongiin niin pian kuin on päästy sovintoon välirauhan neuvotteluista.

"Mutta tästä virallisesta vastauksesta huolimatta rikottiin yhdysvaltalaisten puolelta tämä yhteisen päätöksen periaate ja ryhdyttiin käyttämään hämäämistä ja painostusta kun lähetettiin moottoriseurue, joka käsitti 20 sanomalehtimiestä ja Yhdysvaltain valtuuskunnan 65 jäsentä . . ."

PÄIVÄN PAKINA

Huono kuva suomalaisten urheilusta

Allekirjoittaneella oli viime sunnuntaina tilaisuus kuunnella minkälaista ohjelmaa Canadan radion kautta lähetetään Suomeen. Vuokraisännällämme on nimittäin mainiot radiolaitteet, joiden avulla hän seuraa maailman menoa maailman kaikilta kolkilta ja niin hän kutsui minut kuuntelemaan sitä mitä Montrealista laajalletaan Suomeen. Heti aluksi pitää sanoa, että ei se ollut erikoisesti kehumisen arvoista. Uutis- ja sanomalehtikatsauksia haittasi jossain määrin kielenkäyttö, joka olisi saanut olla kirkkaampi esitetyn ajatuksen selvyyteen nähden, puhumattakaan nyt siitä, että se oli aika vahvasti höystetty Wall St. propagandalla.

Täällä Sudburyn tienoilla oli pantu nähtävästi pari viikkoa aikaisemmin levylle kolme haastattelua, jotka esitettiin myöskin 45 minuutin kuluessa. Entinen työtoverimme, täkäläisen Frood-kaivannon mainio kaivosmies Toivo Luukkonen kertoi kaivostöistä, eikä meillä ole sen johdosta mitään muuta muistuttamista kuin se, että Toivo unohti mainita, kuten kunnon union jäsenen velvollisuus olisi käsittääksemme ollut, että hänen uniollaan on hyvin suuri ansio ja osuus siihen minkälaiset olosuhteet ja ansiot nykyään ovat nikkelin tuotannossa. Mahdollisesti se oli vain sattuma eikä tarkoituksellista.

Ohjelmassa oli myöskin kirjailija Erik Munsterhjelmin kuvaus Ontarion metsätyömaalta ja senkin johdosta on syytä esittää samanlainen havainto kuin mr. Luukkosenkin esityksen suhteen — ei sanaakaan union merkityksestä ja vaikutuksesta olosuhteiden ja ansioiden parantamiseen nähden.

Entinen urheilumies Ilmari Järnefelt esitti lyhyen katsauksen Canadan suomalaisten urheiluun ja teki sen kaikessa suhteessa perin huonosti. Viimeisten 20 vuoden kuluessa on tämän maan suomalaisten urheilu kasvanut alaspäin kuin lehmän häntä, sanoi mr. Järnefelt. Meillä ei ole mitään sitä vastaan, että asia luonnehditaan siten sillä se on suurin piirtein totta. Mutta hänen mielestään ei tämän maan suomalaisten urheiluelämässä ole tapahtunut kuluneiden 20 vuoden aikana muuta huomattavaa kuin se, että on ilmaantunut muutamia suomalaissyntyisiä ammattiurheilun taivaalle. Hän tarkoitti sillä muutamia jääkiekon pelureita ja erästä pallopeluria. Minun mielestäni mr. Järnefelt teki karhunpalveluksen tämän maan suomalaisille esittäessään asiat niin kurjalla tavalla vanhaan kotimaahan.

Minä suosittelisin, että Järnefelt tutustuisi "Canadan Suomalaisten Urheilukirjaan" ennenkuin hän puhuu uudelleen tämän maan suomalaisten urheiluharrastuksista. Koska tätä teosta ei ole erikoisesti mainostettu niin on syytä mainita, että se julkaistiin Suomalais-Canadalaisen Amatööri-Urheiluliiton 25-vuotisen toiminnan johdosta keväällä 1950. Se käsittää 64 sivua ja paljon kuvia, eikä maksa muuta kuin 50 senttiä, mikäli sitä on edelleen saatavana. Jos joku tarvitsee sen kipeästi, voi sen saada Canadan Suomalaisten Arkistolta.

Tässä teoksessa esitetään katsaus tämän maan suomalaisten urheilurientoihin jo varhaisemmista vuosista lähtien mutta erikoisestikin niiden 25 vuoden aikana, jotka mainittu liitto on toiminut.

Teoksesta selviää, että Canadan suomalaisten keskuudesta on kuluneiden 20 vuoden aikana kohonnut kaikkiaan neljä Canadan mestaria hiihdon alalla. Kolme heistä on ollut miehiä, jotka ovat saavuttaneet mestaruuden murtomaahiihdossa ja neljäs oli nainen, cancouverilainen Kerttu Wepsälä, joka voitti Canadan mestaruuden naisten pujottelussa kahtena vuonna peräkkäin, nimittäin vv. 1939 ja 1940.

Edelleen siitä voidaan havaita, että Leo Roininen on voittanut Canadan mestaruuden keihäässä ja Taisto Salo kiekossa, puhumattakaan nyt Dave Komosesta, joka voitti kerrassaan Yhdysvaltain mestarunuden kaksi kertaa peräkkäin maratonjuoksussa vv. 1933 ja 1934 — siis kuluneiden 20 vuoden aikana. Olisi voinut myöskin mainita siitä, että Roininen oli Canadan edustajana olympialaisissa vaikka ei siinä menestynytkään.

Lopuksi olisi ehkä voinut todeta senkin, että tämän maan suomalaisten keskuudessa toimii edelleenkin erikoinen urheilun keskusjärjestö, johon kuului vuosi sitten 17 seuraa ja että ne toimivat todennäköisesti edelleenkin.

Jos Canadan radio haluaa esittää asiat oikealla tavalla tämän maan suomalaisten urheiluun nähden niin ehdottaisimme siltä varalta, että siitä valmistettaisiin uusi ja asiallisempi laajallus edellämainitun teoksen ja muiden mahdollisten lähteiden perusteella. Mr. Järnefeltin lausunt perusteella ovat kuulijat tulleet s käsitykseen, että täällä ei urhe kaan muuten kuin ammattilais silmällä pitäen ja että kaikki Cana suomalaiset ovat niin dollaripi saan, että amatööriurheilu on kaikkiaan painunut alikkoon. T ovat vanhanmaan suomalaiset saa kertakaikkiaan väärän ja harhaan tavan kuvan Canadan suomalai kulttuuriharrastuksista urheilun la.

Kyllä me käsitämme mistä mr. nefeltin esitysten puutteellisuus rajoittuneisuus johtui. Se aih siitä, että tämän maan suomalai urheiluharrastukset ja saavut ovat tapahtuneet pääasiassa maa distysmielisen väestön piirissä ja syystä ne eivät muk kelpaa mai vaksi. Siitä syystä niistä ei saa nita mitään vaikka siinä menisi kien suomalaisten maine ja ku ihan viidakkoon. Moinen kiero p eellisuuskanta on vahinkollinen tä maan suomalaisten jo muutenkin noon valoon saatetulle maineelle siasia kuitenkin on, että edisty listen ja työväenjärjestöjen pi olivat suomalaisten kulttuurihar tukset erittäin voimakkaat t maassa ennenkuin täällä oli m muita yhdistyksiä suomalaisten k kuudessa. Nämä vanhat työ järjestöt aloittivat tässä maassa k tuurityön suomalaisen väestön kesk dessa ja sitä työtä jatkaa edel Canadan Suomalainen Järjestö Suomalais-Canadalainen Ama Urheiluliitto.

Olemme katsoneet tarpeelliseks sittää vastalauseemme sen k kuvauksen johdosta mikä esite tämän maan suomalaisten urhe johdosta viime sunnuntaina. — K Terä.

SITÄ ja TÄTÄ

SKOTTI TILAA PUVUN

Skottilainen tarvitsi uuden p ja kysyi ystävältään jonkun h räätälin osoitetta.

— Tuolla kadunkulmauksessa hyvä räätäli, mutta älä maksa h le kuin puolet siitä, mitä hän v varoitti ystävä.

Skotti meni räätälin luo ja miten paljon räätäli ottaisi p tekemisestä.

— Neljä puntaa, sanoi räätäli.

— Se on liikaa, maksan puntaa.

— Se on aivan liian vähän, koska olette uusi asiakas, teen p kolmella punnalla.

— Puolitoista puntaa, sanoi s

— Ei, sehän on mieletöntä, jotta en menettäisi uutta asiak voin tällä kerralla tehdä puvun della punnalla.

— Maksan punnan, sanoi skot

— Te olette mahdoton, mutta vitaan puolestatoista punnasta.

— Viisitoista shillingiä sanoi s

— Te olette pähkähullu! Yhtä fin voisin ommella teille puvun i seksi.

— Vai niin, sanoi skotti miette ti. Siinä tapauksessa luulen, että kaksi.

TUNSI LÄÄKKEEN

Eräs vanha nainen nautti lasi olutta ensimmäisen kerran elä sään. Kun hän oli sen ryypänn hän kummallisen näköinen ja s "Se on todella kumallista. Se tuu juuri samalla kuin se lääke minun mieheni on nauttinut 20 ta."

Ruotsi-Neuvostoliittoseuran valtuuskunta on nyt Moskovassa

Helsinki. (VS) — Vierailtuaan kuusi päivää Armeniassa palasi Ruotsi-Neuvostoliitto-Seuran valtuuskunta Moskovaan. Valtuuskunnan johtajana on seuran hallinnon varapuheenjohtaja H. M. Karlsson-Essle.

Vieraat tutustuivat teollisuuslaitosten työläisiin, kulttuurillisiin ja tieteellisiin laitoksiin, Erevanin oppilaitoksiin, kävivät kollektiivitiloilla ja korkeiden vuorten ympäröimän Sevanin järven rannoilla, sekä vierailivat armenialaisten arkkipiispan hallituskaupungissa.

KANANHOIDON KÄSIKIRJA

kolmantena, uudistettuna ja laajennettuna painoksena

● Tästä alansa täydellisimmästä suomenkielisestä käsikirjasta, jonka kaksi ensimmäistä painosta olivat Jaakko Kiven, Kaarlo Hänninen ja K. U. Pihkalan toimittamat, ilmestyy nyt perusteellisesti uudistettu, ajanmukaistettu ja huomattavasti laajennettu painos. Professori K. U. Pihkalan tilalla on tällä kertaa kolmantena toimittajana professori Ilmari Poijärvi, joka on kirjoittanut teokseen kanojen ruokinnasta ja tarkastanut kaikki muutkin luvut.

● Tämä suuri kanakirja on täydellisin, asiallisin ja käytännöllisin kananhoidon erikoisteos, mitä tähän saakka on ilmestynyt.

441 sivua, runsain kuvin. **Hinta sid. $4.50**

TILATKAA OSOITTEELLA:

VAPAUS PUBLISHING COMPANY LIMITED

Box 69

Sudbury Ontario

KOKONAINEN TIETOKIRJASTO YHDESSÄ TEOKSESSA

TIETOJEN KIRJA

Kuusi osaa, kukin osa käsittäen yli 800 sivua
Koko teoksen hinta sid. $15.00

Kuusiosainen opiskeluteos, jossa annetaan kolmenkymmenen eri tietoalan peruskurssit osa osalta edeten. Soveltuu yhtä hyvin ominpäinopiskeluun kuin koulujen tai kurssien täydennykseksi. Ei edellytä lukijaltaan alkeistietoja, mutta tarjoaa täysoppineellekin mainion tilaisuuden kertaamiseen ja tietojen syventämiseen.

TEOS SISÄLTÄÄ SEURAAVIEN AINEIDEN KURSSIT: biologia, eläintiede, englannin kieli, filosofia ja sielutiede, fysiikka, fysiologia, geologia, Suomen ja maailmanhistoria, ilmatiede, kansantalous, kasvitiede, kemia, kirjallisuushistoria, kirjanpito ja liikelaskenta, latinankieli, maantiede, maatalous, matematiikka, musiikki, piirustus ja maalaus, pikakirjoitus, ranskan kieli, ruotsin kieli, saksan kieli, suomen kieli, taidehistoria, tekniikka, tähtitiede, uskonto.

TILATKAA OSOITTEELLA:

VAPAUS PUBLISHING CO.

Box 69 Sudbury, Ontario

CSJ FO-C

Canadan Suomalaisen Järjestön

40 - vuotisjuhlanumero

Vapaus-lehti ilmestyy erikoisena CSJ:n 40-v. juhlanumerona syysk. 25 p. 1951

Tässä juhlanumerossa julkaistaan yksityisten, liikkeiden, eri järjestöjen ja unioiden tervehdyksiä ja onnitteluja 40-vuotiaalle Canadan Suomalaiselle Järjestölle. Tuhannet lehtemme lukijat ja ystävät haluavat käyttää tätä tilaisuutta onnittelunsa julkituomiseksi tämän merkkipäivän johdosta. ★ Tavallinen tervehdys 25c ja halvin joukkotervehdys $8.00 kehyksessä julkaistuna ★ Kaikkien tervehdysten tulee olla Vapauden konttorissa viimeistään syyskuun 5 päivään mennessä.

Kerääjän nimi.......................................

Paikkakunta.......................................

KIRJOITTAKAA NIMENNE SELVÄSTI

Nimi	$	¢

Seisokaa oman unionne puolesta metsämiehet

CANADAN METSÄTYÖLÄISTEN UNION OS. NO. 2 VETOOMUS KAIKILLE ALUEEN METSÄTYÖLÄISILLE

Timmins. — Muutama päivä sitten Metsätyöläisten Union Timminsin osasto No. 2 lähetti kaikille alueen metsätyöläisille osoitetun kirjelmän, jossa selostetaan uuden union muodostamista ja kehoitetaan seisomaan lujasti union ja sen esittämien vaatimusten takana. Seuraavassa kirjelmän sisältö pääpiirteissään.

Heinäkuun 1 ja 2 päivänä pidettiin Kirkland Lakella Quebecin itsenäisen metsätyöläisten järjestön ja Canadan Metsätyöläisten union osastojen virkailijain yhteinen kokous. Kokouksessa keskusteltiin järjestyneiden metsätyöläisten tehtävistä Ontariossa ja muualla Itä-Canadassa.

VAIN YKSI UNIO — YHTEINEN METSÄTYÖLÄISTEN UNIO

Quebecin edustajat tekivät kokoukselle ehdotuksen, että Ontarion ja Quebecin uniot yhdistetään yhdeksi Canadan Metsätyöläisten Unioksi (Canadian Union of Woodworkers) ja että muodostetaan yhteinen keskuselin toimintaa ohjaamaan ja antamaan lupakirjat eri osastoille.

Kun oli suoritettu asiasta äänestys seisaalleen nousten, tervehdittiin päätöstä aploodein ja Quebecin ja Ontarion edustajain puristaessa toistensa kättä. Jokainen läsnäolija käsitti, että tehty päätös merkitsi suurta askelta eteenpäin kymmenien tuhansien järjestymättömien metsätyöläisten järjestämisessä ja samalla kokti mahdollisuutta voittaa kahden maakunnan paperi- ja puutavaramonopolistien työläisille uusi jako.

TYÖNANTAJAT ASIAMIEHINEEN VASTASSA

Suunnilleen kuukausi on kulunut siitä kun me vuosikokouksessamme päätimme erota mr. Andrew Cooperista ja United Brotherhood of Carpenters and Joiners of America-järjestöstä, koska hän ja hänen amerikkalaiset pomonsa yrittivät pilkkoa uniomme pieniksi ryhmiksi, erottamalla osastot toisistaan ja sitä tietä johtaa metsätyöläiset yhtiön unioihin.

Nyt kaikki yhtiöt joiden kanssa meillä on sopimus ovat kuukauden kieräillen kieltäneet teidän valitsemienne toimitsijain vierailun kämpillä, vedoten siihen, että heillä on sopimus LSWU:n osasto 2995 kanssa. Kuten tiedätte on edellämainitun osaston toiminta lopetettu yksimielisellä päätöksellä, sen virkailijat, järjestäjät ja jäsenet erosivat siitä, joten se osasto on kuollut ja kuollut ei voi enää edustaa ketään.

SUUNNITELMANA ON NYT UNIOMME MURSKAAMINEN

On jotakuinkin varmaa, että suuret paperimonopolit pyrkivät murskaamaan uniomme ja riistämään teiltä oikeuden nimittää ja valita omat virkailijanne ja edustajanne, kieltämään teiltä oikeuden päättää omista asioistanne, käyttäen apunaan mr. Cooperia ja UB:n amerikkalaisia työväenpomoja.

Teidän omilta edustajiltanne on kämpille pääsy kielletty, samalla aikaa kun yhtiöiden edustajat työskentelevät yöllä ja päivällä, toimittaen Cooperille kaikkien heidän palkkalistallaan olevien työläisten nimet ja osoitteet, jopa omien kirjanpitäjiensa ja etumiestensä nimet toivossa, että mr. Cooper voi kirjeenvaihdon avulla saada työläiset eroamaan tämän unionin jäsenyydestä ja ei olle se siten avustamaan heitä saamaan korkeita palkkoja.

YHDEN TUNNIN PALKKA VASTAA VIIKKOPALKKAANNE

Brotherhoodin tiliraportin mukaan oli mr. Cooperin kulungit viimeisen kahden vuoden ajan keskimäärin $3,77 tunnille, jos työviikko lasketaan 48 tuntiseksi, tekisi hänen palkkansa $175.00 viikko, $3.64 tunti. Palkka ja kulut yhteensä $7.41 tunnissa.

Huhtikuusta lähtien, jolloin mr. Cooper valittiin yleisen keskuskomitean jäseneksi, sai hän palkkaa $250.00 viikossa. Sen lisäksi tulevat kulut tulee tuntipalkaksi $3.97, ilman työ-

teistoiminta erilaisen yhteiskunnallisen järjestelmän omaavien maitten välillä tulee alheuttamaan kaupan lisääntymisen, tieteellisten saavutusten samoin kuin taiteellistenkin vaihtamista ja tavallisen kansan elintason parantamista.

KUTSU KONSERVATIIVEILLE JA SOSIALISTEILLE

Kaikilla ihmisillä on yhtäläilla hyötyä rauhasta — niin konservatiiveilla kuin sosialisteillakin, kaikilla kansoilla, kaikilla ihmisillä. Rauhan partisaanit esittävät rauhansopimusta, joka tullisi tekemään lopun rauhattomuudesta, pelosta ja kuluttavin muodesta. Liian monet miehet ja naiset ovat kokeneet pimennykset, joihin johtavat ilmahyökkäykset, liian monet ovat viettäneet aikansa pelossa, värjötellen pitkät yöt pommisuojissa. Ihmiset ovat saaneet tarpeekseen tästä. Ei haluat saattaa ilmahälyytyssireenien ulvonnan tilalle valtavan elämän ilon ylistyksen, vaivaista maailman ymmärrykseksi, ystävyydellä ja rauhantyöllä.

ajan menetystä satoi tai paistoi.

Samassa yhteydessä mainittakoon, että kirvesmiesten union presidentti saa palkkaa $600.00 viikossa, ensimmäinen varapresidentti $400.00, toinen $350.00 ja sihteeri $300.00 viikossa. Siihen lisäksi kulut heidän ollessaan matkoilla. Mahdollisesti mr. Cooper leimaa tämän "kommunistiseksi propagandaksi", mutta totuus on kuitenkin näin.

EI MYYNTIKAUPPOJA EIKÄ TAKAOVENSOPIMUKSIA

Mr. Cooper kutsui Port Arthuriin työnäkokouksen, peittääkseen aikomuksensa kohdata puutavaran tuottajat ja allekirjoittaakseen takaovensopimuksen niin pian kuin mahdollista, estääkseen siten teidät saamasta parempaa korvausta työstänne ja viivästyttää järjestömistoimintaanne taas vuodella.

LSWU on kuollut ja kuopattu ja yhtiöt ja mr. Cooper voivat vain tuskissaan kiristellä hampaitaan. Metsätyöläiset ovat iloiten tervehtineet päätöstä potkia mr. Cooper ja hänen joukkonsa ulos ja Ontariossa ja Quebecissa on nostettu merkkivalo kaikille Itä-Canadan metsätyöläisille.

Mutta sanat eivät riitä. Meidän on nyt toimittava säilyttääksemme uniomme. Jokaisen miehen ja naisen kämpillä tulee saada kämpän työnjohtajan ja haltijan tietoon, että mr. Cooper ei enää ole oikeutettu puhumaan hänen puolestaan missään asiassa ja että juuri hänen oman toimintansa tähden hän on menettänyt oikeutensa, joten nyt vain Canadan Metsätyöläisten Union demokraattisesti valituilla virkailijoilla on oikeus puhua teidän puolestanne.

ALLEKIRJOITUSTEN KERÄYSKAMPANJA

Ensimmäinen askel mr. Cooperin teiltä eroamiseksi myymästä ja tekemästä takaovensopimuksia on se, että allekirjoitatte unionne toimeenpanemaan hettämät allekirjoituskaavakkeet. Niin menetellen te toteatte, että vain Canadan Metsätyöläisten Uniolla on oikeus toimia teidän nimissänne.

Jos ette ole vielä saaneet edellämainittuja kaavakkeita, niin kirjoittakaa meille viipymättä. Toimikaa heti saattamaan kaavakkeet ja puolustakaa sitten omia ja unionne oikeuksia.

UNION OF BUSHWORKERS,
Local 2, Box 480, Timmins, Ont.

CSJ:n pohjois-Ontarion aluejuhlat onnistuivat kaikin puolin hyvin

Urheilukilpailut olivat mielenkiintoiset ja Roy Ranta teki 200 m:llä ennätyksen

South Porcupine. — CSJ:n pohjois-Ontarion aluejuhlat t.k. 15 pnä onnistuivat mainiosti, niin yleisömenestyksen kuin kaikkeen muuhunkin nähden. Kauniin sään vallitessa aloitettiin tunnuntaina kello 12 päivällä urheilukilpailut. Ensiksi asettuivat lähtöviivalle 100 m. juoksun osallistuvat ikämiehet, jotka ratkaisivat välinsä seuraavasti:

Bill Mäki Echo, 13.6; E. Kemppainen, Viesti, 1 m. jälessä; P. Voutilainen, Comets, 2 m. ja K. Rantala, Echo, 4 metriä jälessä.

Samalla matkalla yleisen sarjan miesten sijoitus: A. Hemmilä 13.6, K. Korhonen 2 m. ja M. Winter 2½ m. jälessä. Kaikki Echosta.

Alle 21 v. sarjassa ei ollut kuin kaksi kilpailijaa. Pentti Penttilä Viestistä sai ajakseen 12,7, Echon R. Tuovinen jäädessä 8 m.

Alle 17 v. sarjassa oli 4 kilpailijaa ja juostiin sarjassa parhaat ajat: Roy Ranta 11,4 (sama kuin C. Dawsonin nimissä oleva liiton ennätys), Eddie Vukovich 5 m., Richard Mäki 8 m. ja Kalevi Mähönen 10 metriä jälessä. Kolme ensimmäistä Viestistä, ja neljäs Echosta.

Naisten 60 m. juoksun voitti Echon Nancy Branny ajalla 8,8, toisena Viestin Vilma Kemppainen 1 m. jälessä.

1,500 m. juoksuun osallistui ainoastaan Echon Roy Tuovinen, juosten ajan 5.52,5.

Tulokset kuulantyönnössä (12 lb): Yleisessä sarjassa J. Korhonen 8,68, M. Winter 8.57 ja H. Hemmilä 8.30. Ikäm. E. Kemppainen 10.40, P. Voutilainen 9,66, Bill Mäki 9.19 ja K. Rantala 8.11.

Alle 21 v. P. Penttilä 11.50, R. Tuovinen 9.76. Alle 17 v. R. Ranta 11.65, K. Mähönen 8.41, E. Vukovich 8.21, R. Mäki 7.69.

Pituushypyn tulokset: Yleinen H. Hemmilä 4.93, M. Winter 4.85, J. Korhonen 4.64. Ikämiehet E. Kemppainen ja B. Mäki 4.61, P. Voutilainen 4.07 ja K. Rantala 3.86. Alle 21 v. P. Penttilä 5.63, R. Tuovinen 4.46. Alle 17 v. R. Ranta 6.02, E. Vukovich 4.91, K. Mähönen 4.68. R. Mäki ei saanut hyväksyttävää hyppyä. Naiset: Vilma Kemppainen 4.06 ja Nancy Branny 3.97.

200 m. juoksuun osallistui vain kaksi kilpailijaa, molemmat Viestistä. Roy Ranta paransi nimissään olevaa liiton ennätystä sekunnilla, saaden ajan 24.0.

Päivän pääkilpailu oli 10x100 metrin viesti, jossa Viestin ja Echon pojat löivät "säläi" yhteen, kuten monasti ennenkin. Tällä kertaa kilpailun kummassakin joukkueessa yksi tyttö, V. Kemppainen ja N. Branny. Juoksun voitti Viestin joukkue ajalla 2.16,8. Echon joukkueen aika 2.56. Viestin joukkue johti alusta lähtien, lisäten rakoa varsinkin loppupäässä.

Lopuksi juostiin vanhemman urheiluväen lystikäs piippuviesti. Tuohon osastojen väliseen 4x100 m. piippuviestiin osallistui kolme porukkaa, Eteläpään osaston, Kirkland Laken osaston ja Eteläpään "villi" joukkue. Voittajina suoriutui Eteläpään osaston joukkue, jonka juoksijat saivat piiput palkinnoksi. Voittajien aika 62.0. Toiseksi sijoittautui villi joukkue 6 m. jälessä ja Kirkland Laken joukkue noin 100 m. jälessä. Voittajajoukkueessa juoksivat E. Hankila, H. Mäki, N. Paalanen ja Geo. Oja.

Sitten lopetettiin urheilukilpailut ja annettiin Vapauden liikkeenhoitajalle E. Sukselle tilaisuus puhua. Laajassa ja seikkaperäisessä puheessaan hän teroitti kuulijain mieliin, miten tärkeä tänä päivänä on taistelu rauhan puolesta. Tov. Suksen arvokkaan puheen jälkeen jatkettiin urheilua. Kenttäurheilun loputtua ryhtyivät Viestin pojat pelaamaan pehmeäpalloa, sillä Viestillä on tänä kesänä perustettu pallojoukkue, joten edistytty on siinäkin suhteessa.

Sunnuntai-ilta vietettiin SJ:n palkallisen osaston haalilla, jossa Kirkland Laken näyttelijät esittivät 1-näytöksisen ja paikallisen osaston näyttelijät 3-näytöksisen näytelmän haalin täydelle yleisöjoukon nautinnoksi. — Nick.

Kilpailukutsu

Täten kutsumme kaikkia urheilijoita osallistumaan urheilukilpailuihimme, jotka järjestämme CSJ:n keskiOntarion alueen juhlien yhteydessä Alertsin kentällä Trout Lakella, heinäkuun 29 pnä, alkaen kello 10 ap.

Kilpailuohjelma:

Yleinen sarja: 5-ottelu — 100 m., kuulantyöntö, keihäänheitto, pituushyppy ja korkeushyppy.

Alle 21 v.: 5-ottelu — 100 m., seiväshyppy, korkeushyppy, kuulantyöntö, 400 m. juoksu.

Alle 17 v.: 3-ottelu — 100 m., pituushyppy ja keihäänheitto.

Naisten kolmiottelu: 100 m., pituushyppy ja kuulantyöntö.

Seurojen ja osastojen välinen 3x100 m. viesti Hans vuoren lahjoittamasta kiertopalkinnosta.

Liiton kilpailusääntöjä noudatetaan. Kolme palkintoa jaetaan kussakin ottelussa. Ilmoittauduttava kentällä ennen kello 10 ap.

Työläisurheiluterveisin

V.- ja u.-seura Alerts

Hans Huhtanen (puheenjohtaja) Melvin Latvala (sihteeri)

Norjalainen nuorisovaltuuskunta NL:ssa

Helsinki. (VS) — Neuvostoliitossa vieraileva Norjan nuorisovaltuuskunta jonka johtajana toimii Ragne Martenson, on käynyt Krimin eteläranniolla. Siellä vieraat tutustuivat Jaltan nähtävyyksiin ja kävivät Neuvostoliiton neuvostotilojen ministeriön "Kurpaty"-nimisessä sanatoriossa, "Massandren" viinikombinaatilla ja Artek-nimisellä pioneerileirillä.

KIITOS

Parhaimmat kiitoksemme teille rakkaat omaiset, ystävät ja toverit, meille järjestetystä yllätyksestä omaan kotiin muuttamisen johdosta 22 p:nä kesäkuuta.

Kiitos kauniista kahvipöydästä, ruusujen kanssa, sekä suuresta rahalahjasta jonka annoitte meille. Kiitos tämän tilaisuuden järjestäjälle, mrs. Alma Saineelle, sekä kaikille lahjan kerääjille ja illan emännille. Kiitos myös soittajapojille, ja kaikille jotka ottivat lahjaan osaa ja olivat kaikki mukana, myös niille jotka eivät olleet kahvilla. Teitä kaikkia vielä kiittäen yhteisesti ja jokaista erikseen.

LORENE, RONALD, IRENE ja H. KAARTO
335 Greenfield Lansing, Ont.

CLUB NEWS

48 Canadians Off to Berlin

Toronto. — A protest letter has been sent to the British High Commissioner at Ottawa by the Committee charged with Canadian organization for the Third World Festival of Youth and Ctudents for Peace, to be held in Berlin. The Committee took to task British foreign minister Herbert Morrison for his threat to try to prevent young people from attending the international event scheduled for August.

"The Festival was organized," wrote Jean Morrison, National Festival Committee chairman, "on the assumption that peace is possible, that those who believe in capitalism can get along with those who believe in communism, and that those who believe in a third way can get along with both groups. Participation in this Festival does not constitute agreement with the policies of the East German government, but is welcome to any who want to see for themselves."

(A Toronto newspaper hinted at passport difficulties fcr Canadian delegates now en route to Berlin. The inference that French, English and American occupation powers should gang up to prevent Canucks getting through to Berlin, was condemned by Emeric Simac of the NFC in a reply to the paper.)

The letter of protest suggested "that any government which is looking to a peaceful and honest solution to the present world crisis would welcome . . . such a Festival . . . for peace will only be obtained when people of all political views and religious beliefs learn to live together and understand each other."

Expressing surprise at "Mr. Morrison's pronouncement," the letter pointed out that people who rant of an alleged "Iron Curtain" should be the first to encourage the youth of the world to go and "view for themselves the conditions there."

BULLETIN

The Canadian delegation of 48 now headed for Berlin, which had planned to give a performance of the original pageant: This Is Canada, has been requested by the International Festival Committee to present four performances — two indoors and two out. The Canadian Committee has cabled acceptance of the invitation.

"Youth Join Hands In Peace And Friendship"

Toronto. — Under this stirring slogan young people from every walk of life in eastern Canada will come together August 26th to take part in a Youth Peace Festival at Niagara Falls, Ont. This rally will demonstrate to the entire world the burning desires of Canadian young people for world peace and friendship.

Mr. Hugh McIntyre, chairman of the committee states that it is the organizezd aspirations of the peoples of the world for peace such as those to be embodied in the Niagara Festival, which are primarily responsible for the progress made towards a cease-fire in Korea, but, especially at this time, the work for peace must assume its greatest intensity in order to put an end to the chaotic politics of the 'cold war', politics that bring only economic misery and hardship to the Canadian people and which deprive Canadian young people of the chance for a happy future.

At the Niagara Youth Festival thoroughly representative cross-section of our young people will have the opportunity to add their voice to the worldwide demands of youth for peace and international friendship.

Plans are already under way for a wonderful program of sport events, dances and skits, which will reflect the rich cultural heritage of our country. The Festival committee urges every conscious young worker for peace, every honest young person, who regardless of his opinions as to the origins of international tensions really wants peace, to employ all their energy to make this Festival an overwhelming success.

Liittojuhla Just Behind The Corner

Toronto. — The annual trek to Liittojuhla is just two weeks ahead. This time the young Finnish-Canadians — and the old folks too — are invited to come to our Tarmola and have a whale of a time.

The Finnish-Canadian Amateur Sports Federation is the only national organization of Finnish-Canadian youth. It's 15th annual championship meet takes place at Tarmola Summer Camp on Woodbridge Road, some 18 miles north from Toronto, beginning on Saturday, August the 4th. This annual affair is the greatest and most important sports festival of Finnish-Canadian youth and worth seeing.

I am sure that this year the Liittojuhla will be as successful as before. That means that you will see in action between two and three hundred girls and boys, who will participate in races and competitions. Numerous new records will be made in track and field contests.

Everybody is welcome to Tarmola on August 4th and 5th. — Senior.

EI OLLUT ASIALLINEN

Vaimo: Nouse Jussi heti ylös sillä murtovaras on parhaillaan tarkastamassa housujesi taskuja ja vie sinun rahasi.

Mies: Jätä minut pois koko jutusta. On parasta, että te kaksi taistelette saaliista. Ellei rosvo saa rahojani, joutuu ne kuitenkin sinulle.

Maailman nuoriso kokoontuu Berlinin festivaaleihin

Pariisissa ovat nuoriso ja ylioppilaat varustautuneet innokkaasti voidakseen osallistua Berliinissä elokuussa pidettävään Maailman nuorison III festivaaleihin. Rauhanpuolustajain Maailmanneuvoston vetoomukseen viiden suurvallan rauhankonferenssin koollekutsumiseksi on jokainen Berliiniin lähtevä päättänyt kerätä vähintään 500 allekirjoitusta, kertoo Kansainvälisen festivaalikomitean tiedoitusiehti.

• • •

Japanissa on taistelu rauhan puolesta vaikeata, mutta rauhanvoimat ovat vahvistuneet suuresti, mainitaan Kansainväliselle Festivaalikomitealle Japanista lähetetyissä kirjeissä. Japanin hallitus on kieltänyt Japanin kansallisen Festivaalikomitean tiedoituslehtisen julkaisemisen, mutta tällaiset esteet eivät masenna japanilaisia nuoria ja ylioppilaita.

Tokiossa pidettiin Berliinin festivaaleihin matkavarojen keräystä varten suuret juhlat, jotka päättyivät poliisin hyökätessä hajoittamaan juhlayleisöä. Wasedassa pidetyn ylioppilaiden rauhanmielenosoituksen hajoittamiseen tarvittiin 2000 raskaasti aseistettua poliisia, mikä osoittaa Japanin rauhantahtoisen nuorison lukumäärän.

• • •

Italiassa joutuvat rauhanpuolustajat myös taistelemaan ankaraa poliisiterroria vastaan.

Kun San Severinossa aiottiin pitää tilaisuus Berliinin festivaalin merkessä, kielsi poliisi tilaisuuden pidon. Kristillisdemokraattiset, sosialidemokraattiset, kommunistiset, puolueettomat sekä urheiluseurojen nuoriso vaativat kiellon peruuttamista, jolloin poliisi pidätti eräitä kommunistisen nuorisoliiton edustajia.

Näistä pidätyksistä nousi kuitenkin sellainen vastalauseiden myrsky paikkakunnan asujamiston taholta ja mielenosoituskulkue poliisia vastaan, että poliisin oli pakko perääntyä ja vapauttaa pidätetyt.

Kymmenet tuhannet nuoret kaikista maista tulevat tapaamaan toisensa Berliinin festivaaleissa.

Nuoret rynnistävät Neuvostoliiton nyrkkeilyssä

Stalinon kaupungissa Donbassissa on suoritettu Neuvostoliiton nyrkkeilymestaruuskilpailut. Kilpailut pidettiin "Shahtjor"-nimisen urheiluyhdistyksen stadionilla. Ne kestivät seitsemän päivää, ja joka päivä oli otteluja seuraamassa valtavat yleisöjoukot.

Kilpailuissa suoritettiin 400 ottelua, ja Neuvostoliiton nyrkkeilymestariksi nimitettiin viisi nyrkkeilijää ensimmäistä kertaa. Tämä osoittaa nuorten nyrkkeilijöiden jatkuvaa ja nopeaa kehittymistä. Kukapa olisi voinut kuvitella, että urheilumaailmassa tuntematon azerbaidzhanilainen Rashid Usmanov kykenee vastustamaan maailmankuulua nyrkkeilijää Anatoli Bulakovia? Nuoren Usmanovin joustavuus ja rohkeus kehässä tekivät hänestä yleisön lemmikin. Usmanov ei tosin päässyt ensimmäiselle tilalle, mutta joka tapauksessa Anatoli Bulakov sanoi aivan avoimesta: "Nyt minulla on vastustaja, jonka kanssa joudun sitkeästi ottelemaan kultamitalista. Tällaista nyrkkeilijää en ole aikaisemmin tavannut".

Mielenkiintoisimmaksi muodostui kahden raskaan sarjan edustajan Korolevin ja Shotsikasin välinen ottelu. Algitras Shotsikas on vielä aivan nuori nyrkkeilijä. Nikolai Korolev on sen sijaan kokenut urheilija, joka ei vielä kertaakaan ole hävinnyt kansainvälisissä kilpailuissa. Heidän ottelunsa muodostuikin erittäin sitkeäksi. Viidentoista vuoden ikäero vaikutti kuitenkin tulokseen. Ottelun voitti Shotsikas. Hän oli kehässä tavattoman nopea, ja iskut olivat osuvia. Olen sitä mieltä, että tämä nuori ylioppilas osoittaa kansainvälisissä otteluissa parhaimmat ominaisuutensa.

Samanaikaisesti suoritettiin myös joukkueiden väliset kilpailut. Niistä selviytyivät voittajina ammattiliittojen nyrkkeilijät. Toiseksi sijoittautui neuvostoarmeija ja kolmanneksi Dynamon joukkue.

STOCKHOLM RUOKALA

311 Main St. Vancouver, B. C.
Puhelin PA. 0538

Ainoa suomalainen ruokala Vancouverissa.

Kohtuulliset hinnat ja hyvä palvelus.

CRYSTAL STEAM BATHS

AUKI JOKA PÄIVÄ
Suomalaiset omistajat
Mr. ja Mrs. L. Loflund

CRYSTAL BEAUTY SALON

Omistaja, Margret
PUHELIN HA. 0094
1763 E. Hastings St.
Vancouver Br. Columbia

DR. ROMAN PNIEWSKI

Monivuotinen praktiikka Euroopan huomatuimmissa sairaaloissa

ERIKOISALANA sisustaudit, naisten, lasten ja veneriset taudit.
Nielurisat leikataan uudella menetelmällä kivuttomasti ilman veren vuotoa.
Vastaanottotunnit: Kello 3—8 ip.

3537 PARK AVE. PUH. HArbour 7623 Montreal, Que.

MYYDÄÄN VANHEMPIA LEVYJÄ

Halvennus hinnalla 50¢ kpl

SOINTU

734 Argentiinan Kuu, Tango, laul. Teppo Raikko
Surullinen Kuu, Slow Fox, laul. Teppo Raikko
910 Ilta Santa Cruzissa, Slow Fox, laul. Olavi Virta
Ehkä Tästä Tulee Iskelmä, Fox, laul. Olavi Virta
535 Ritari ja Linnanneito, laul. Teemu Grönberg
Tyttöäni Muistellessa, valssi, laul. T. Grönberg
743 Tuuti-tuuti pientä, valssi, laul. Teppo Raikko
Pajupilli, Slow Fox, laul. George Malmsten

DECCA

SD5069 Ruusuinen Heiki, Slow Fox, laul. Kirsti Hurme
Unelmien Linna, Fox, laul. Olavi Virta

COLUMBIA

DY122 Wieniläis makeisia, valssi
Wieniläis verta, valssi

RYTMI

B2093 Ken Lienetkään, tango, laul. Henry Theel
Mikä Yö, Swing Fox

VAPAUS PUBLISHING CO.
LIMITED

BOX 69 SUDBURY

CSJ:n BC:n aluejuhlat pidetään 29 pnä heinäkuuta Webster's Cornersissa

Kuumuus on kohonnut lähes 100 asteeseen

Websters Corners. — Viimeksi pidetyssä osaston kuukausikokouksessa antoi SJ:n edustajakokouksesta selostuksen alueen edustaja Paavo Majalahti. Selostus oli asiallinen ja harkittu. Kiitos Paavolle.

Olemme saaneet huomattavan määrän allekirjoituksia viiden vallan rauhansopimusvaatimukseen. Nyt voimme myöskin ilolla todeta, että ammunnan lopettamisesta Koreassa keskustellaan. Kaikki maailman ihmiset toivovat sydämensä syvyydestä, että tuo sanoinkuvaamattomia tuskia ja hävitystä tuottava sota loppuisi.

Maple Ridge ja Pitt Meadow kuntien veronmaksajat äänestivät kesäkuun 28 pnä voimaan sivulain, joka valtuuttaa kouluhallinnon ottamaan yli $900,000.00 lainan uusien koulujen rakentamista varten. Näillä kahdella kunnalla on yhteinen kouluhallinto. Tästä lainasta vastaa maakuntahallinto $400,000, Maple Ridge $370,000 ja Pitt Meadown kunta vähän yli $60,-000. Lainan takaisin maksuaika on 20 vuotta. Tämän sivulain hyväksymisen puolesta äänesti 921 ja vastaan 494. Äänestys oli hyvin laimea, vain pieni prosentti äänioikeutetuista käytti oikeuttaan.

Täällä olemme tämän kesän aikana saaneet nauttia aurinkoisista päivistä viikko viikon perään. Lopulta on lämpömäärä jo noussut hyvin korkealle, ollen joskus jo 98 astetta varjossa.

Aluejuhlat lähenevät harppa-askelin ja pidetään ne täällä Websters Cornersissa t.k. 29 pnä. Se on heinäkuun viimeinen sunnuntai. Muistamme kaksi vuotta sitten olleet aluejuhlat, jotka myöskin pidettiin täällä. Ne onnistuivat silloin yli toiveiden, sillä juhlavieraita saapui aina Port Kellsistä asti. Samoin toivomme taas tapahtuvan. Varmasti Vancouverista, New Westminsteristä, Port Moodysta ja toisilta ympäristön paikkakunnilta saavutaan oikein joukolla.

Ohjelman tuovat pääpiirteissään sieltä aluetoimikunnan pääkallonpaikalta, tuovat aina laulukuoroa myöten. Ravintola tulee olemaan mahdollisimman hyvä.

Siispä tavataan täällä heinäkuun 29 pnä. Terveisin. — V. K.

Wilcox Steam Baths
AND SHOWERS
Lake Avenue (South Road)
Lake Wilcox
Auki keskiviikkona, perjantaina, lauantaina ja sunnuntaina kello 3—12 ip.
(28-5-12-19)

NELSON GARAGE
AUTOKORJAAMO
Puhelin KI. 7658
497 Spadina Avenue
Toronto Ontario

NEULOMAKONEITA
Uusia ja uudelleen rakennettuja, sähkö- ja poljettavia neulomakoneita.
Taattu taloudellinen korjaustyö kaikenlaisille koneille. Ulkopuolelta tulevat tilaukset ja tiedustelut tervetulleita.
NATIONAL Sewing Machine Co.
289 College (at Spadina) KI 9179

ONTARIO AUTO BODY
Moottoreita ja kaikenlaisia autoja korjataan.
Autojen hinauspalvelu
Puhelin PL. 4187
Iltasin EM. 4-6569
98 John St. Toronto, Ont.

H. Harris Optical
Puhelin MI. 9553
275 College Street
Toronto Ontario

CRESTON MOTORS
KAISER - HENRY J - FRAZER
Myynti- ja huoltopalvelus
Täydellinen korjauspalvelu kaikenlaisille autoille.
Ontario Motor League hinaus läheltä ja kaukaa.
Kaikille hyvä palvelus.
Puhelin ORchard 4562
3211 Dufferin St. Toronto, Ont.

Parkway Bakers
valmistaa ruoka- ja kahvileipää. Leivoksia, nimipäivä- ja hääkaakkuja, korppuja y.m. leipomoalan tuotteita.
PUHELIN EM3-7676
290 Queen St. W. Toronto, Ont.
ONNI TERVO

BOND CLEANERS
DYERS AND TAILORS
Suomalainen puhdistusliike
"Siisti ulkoasu on edustava ja herättää luottamusta." Teemme huolella kaikki puhdistusalaan kuuluvat työnne. Kotoa haetaan. Kaupungin laajuinen palvelus.
925 Pape Ave. Puhelin GE. 7145
216 O'Connor Dr. Puhelin GE. 2940
(Voi soittaa myös illalla)
Vakuutettu säilytys.
Toronto Ontario

Urheilukilpailut ensi sunnuntaina Timminsissä

Mielenkiintoinen tasoituskilpailu

Timmins. — Ensi sunnuntaina pidetään täällä Cometsin järjestämät urheilukilpailut. Kilpailuja on järjestetty kaikille sarjoille; alle 12, 17, 21, yleinen, ikämies- ja naiset. Kilpaillaan seuraavissa lajeissa:

Naiset: keihäs, pituus ja 60 m. Pojat alle 12 ja 15 v.: kuula, korkeus, pituus ja 60 m. Muissa sarjoissa: keihäs, kiekko, kuula, pituus ja korkeus.

Nämä kilpailut ovat täällä pohjoisessa kaiketi viimeiset ennen liittojuhlia ja ovat ne ikäänkuin pohjoisen poikien kunnon koetukset. Viestin pojat lupasivat tulla kilpasille ja Roy Ranta voi koettaa rikkoutuuko 11 sekunttia 100 metrillä. Se ei ole mahdottomuus, sillä juoksihan hän aluejuhlissa 11.4.

Kilpailut on järjestetty varojen keräämiseksi liittojuhliin matkustavien kilpailijoiden matkakulujen peittämiseksi. Kentällä järjestetään myytäväksi kahvia ja voileipiä. Myöskin siellä pelataan seurapelejä.

Cometsin pikkutytöt haluaisivat pelata pehmeäpallo-ottelun Viestin pikkutyttöjen kanssa ja poikien kanssa. Toivotavasti Viesti järjestää joukkueen.

Lisäksi siellä tullaan juoksemaan "tasoituskilpailu", sillä Kalle Pajala Viestistä lupasi P. Voutilaiselle 10 m. "häntäkäppiä" 100 metrillä ja Voutilainen lupasi puolestaan Victor Koskelle 25 m. Tämä kilpailu siis juostaan niin, että rajamies Pajala juoksee 100 m, Voutilainen 90 ja Koski 75 metriä. Haastetut ovat luvanneet ottaa haasteen vastaan, joten sunnuntaina nähdään kuka näistä kolmesta katkaisee maalinauhan.

Sunnuntaina tavataan kentällä. — Tanko.

TILATKAA VAPAUS!

Perheen nuoremmille

Elvi on nyt 15 vuoden ikäinen

Halloo setä!

On pitkä aika siitä kun olen kirjoittanut. Minulla ei ole siihen mitään selitystä (excuse). Yksinkertaisesti en ole vain kirjoittanut.

Kyllä täällä sataa — ihan kuin saavista kaataen — ja tulee myös rakeita.

Toisetkaan ei näytä kirjoittaneen koska lehdessä on ollut niin vähän kirjeitä. Frances on ainoa, joka kirjoittaa vakituisesti. Good going Frances!

Me oltiin tänään One-sided Lakella. Mentiin uimaan. Kesäk. 24 pnä meillä oli koulupiknikki. Minä en uinut kun minulla oli yskä.

Kaikki ihmiset alkavat varmaan pian heinänteon, ellevät ole jo alkaneet. Meillä on heinää niin, että aidanseipäitä ei tahdo nähdä.

Sain syntymäpäivälahjaksi hameen, pienen rahapussin, nilkkasukat ja $3.50 rahaa. Syntymäpäiväni oli kesäk. 27 pnä ja olen nyt siis 15 vuoden ikäinen.

Kuinka kaikki voivat. Toivottavasti kaikilla on hauska kesä. Tänään oli sievä päivä mutta iltapäivällä rupesi satamaan ja nyt tuntuu niin pimeältä kun ei näy aurinkoa.

Kyllä kai Sinulla on paljon työtä tämän kirjeen lukemisessa kun se on niin sekaista suomea.

Nyt lopetan ja yritän kirjoittaa taas pian. Hyvästi. Voikaa hyvin.

Elvi Lampi,
Finland, Ont.

Leonard ruokkii kukonpoikasia ja myy mustikoita

Päivää kaikki!

Nyt on sadepäivä ja aika tulee pitkäksi vaikka nukuin myöhään aamulla. Kello oli jo 12 kun heräsin ja olin vähän kipeä.

Meillä oli paarti papan 70 syntymäpäivän johdosta. Sparks-haali oli väkeä täynnä ja me lapset saimme paljon poppia ja keekiä. Meillä oli myös koululla paarti. Minä pääsin luokalta seuraavalle.

Nyt on lomaa, että saa leikkiä. Meillä on 2 telttaa pihalla. Niissä on hauska olla kun on korea päivä. Minä olin eilen marjassa äidin kanssa ja saimme pienen korin täyteen. Minun pitää ne myydä kun raha on taas loppunut ja pitää tienata uutta. Minulla on yksi Yhdysvaltain taala, jonka sain Walfrid Koskelta kun hän oli meillä vierailulla. Hän antoi meille kaikille lapsille dollarin. Lillian ja Ronnie saivat myöskin dollarin.

Minun pitää ruokkia kananpoikia ja kukonpoikia — en tiedä mitä ne oikein on. Niitä on 27. Saamme sitten kukonlihaa kun ne ovat kasvaneet.

Leonard Suomu,
R.R. 1, Copper Cliff, Ont.

Viola Got Her First Bicycle

Dear setä and everyone else,

Well, I guess it's about time for me to write again. I have been quite busy during these days, especially picking weeds out of the garden. Our garden is fairly good this year since we've had more rain.

The weather was kind of cold during the month of June, when we even had a snow storm. It rained nearly every day during the last part of the month, but now it's getting to be nicer again.

Well school is out for another term. I passed to grade nine, which means that next year, I'll be able to go in the high-school. We also had a school picnic. There were races, games, etc., and chocolate bars were given as prizes. Then on the 29th, our class went on a hike, which was something like last year. We went to the lake shore at six in the morning and cooked breakfast. Everyone sure had plenty of fun, especially in the treasure hunt. We bought our teacher a cigarette case, as a rememberance gift.

Our neighbor went to Saskatchewan on a trip, so we are taking care of their farm now. They were only going to stay about two weeks.

I still haven't been swimming this year, as it has been quite cold. There certainly are a lot of campers at Sylvan Lake already, and more are coming.

I went to town with my brother last Sunday, to watch the ball game. The "California Mo-hawks" were playing with the "All Stars." It was really an interesting game.

On Monday there were auto races in Red Deer. One driver got hurt when he drove through the fence.

Mom and dad brought me a new bicycle. This is the first time I have one, so you could imagine how many times I fell over, until I could ride it properly.

This is all that I have time for now, so happy holidays for everyone!

Cheerio!

Viola Mattson,
R.R. 1, Red Deer, Alta

Toimittajasetä juttelee

Haloo tytöt ja pojat!

Postimies on ollut kuluneen viikon ajan laiskalla tuulella koska on tuonut vähänlaisesti kirjeitä. Se merkitsee myöskin sitä, että monet tytöt ja pojat ovat siinä määrin kesäloman lumoissa, että ovat unohtaneet kirjoittaa tähän heidän omaan osastoonsa.

Tällä kertaa ei sedällä ole mitään muuta erikoista sanottavaa kuin se, että olkaa varovaisia uintimatkoillanne — ja muistakaa kirjoittaa.

Elvi on nyt 15-vuoden ikäinen ja kaikki tämän osaston jäsenet yhtyvät myöhästyneisiin onnitteluihin tämän merkkitapauksen johdosta. Kyllä Sinusta tulee vielä suomenkielen kirjoittaja kunhan vaan usein kirjoitat suomeksi. Kaikki oppiminen edellyttää harjoitusta.

Viola on varmaankin onnellinen saatuaan ensimmäisen polkupyöränsä. Niin olin minäkin kun sain ensimmäisen pyörän. Olen varma, että Viola osaa nyt jo ajaa pyörällä kuin ainakin vanha tekijä.

Frances on yksinään kotosalla huolehtimassa kotiaskareista ja vattujen poimimisesta. Hän on varmaankin eräs uskollisimmista kirjoittajistamme, kuten Elvi toteaa kirjeessään.

Leonard on tällä kertaa ainoa poikien edustaja ja kaiken lisäksi hän kirjoittaa suomeksi. Hänen kesälomansa on varmaankin hyvin miellyttävä sillä hän saa olla teltoissa, käydä marjassa ja ruokkia kananpoikia.

Toivomme kaikille aurinkoisia ilmoja, lämmintä uintivettä sekä runsaasti kaloja ja marjoja.

Muistakaa lähettää tähän osastoon selostuksia kesälomanne vietosta ja seikkailuistanne. Cheerio!

Toimittajasetä.

Frances Enjoys Her Holidays Many Ways

Dear Setä:

Another week has rolled around.

I was just watching some fighter planes going over. They've been around all this morning. I guess they're practising their flying.

Mom's gone to work, so I'm left home with the animals. I should pick some raspberries because they are getting ripe. As a matter of fact there's quite a few ripe.

Last night I was playing badminton at our neighbours. When it got too dark we went in and played canasta.

Gee, it's going to a nice day today. Yesterday it was quite cloudy but warm.

I hope that everyone is enjoying their holidays. I am in a way but quite often I haven't got anything to do.

I guess I'll close now for I have to go to the store and mail this also at the post office.

Cheerio!

Frances Soderholm,
Webster's Corners, B. C.

Robert Bordeau oli lähtenyt kahden muun pojan kanssa soutelemaan järvelle Trentonista, Ont. Myrskyn puuska oli ajanut pojat eräälle suomaalle järven rannalla, jossa he olivat kolme tuntia hädässä ennenkuin eräs lentokone pelasti heidät. Robert on kuvassa parhaan ystävänsä kanssa.

JYMYLÄISET VALMISTAUTUVAT LIITTOJUHLIIN

Arvokas voimistelu- ja ohjelmailtama haalilla 22 päivänä

Kirkland Lake. — Me täällä Kirkland Lakella olemme aikeissa mennä liittojuhlille, jotka ovat nyt jo aivan ovella. Mutta kuten jokainen tietää, pitää olla dollareita taskussa jos jonnekin aikoo. Siitä syystä meidän voimistelija-tyttömme antavat läksijäisnäytöksen haalilla sunnuntaina t.k. 22 pnä. Ohjelma on arvokas, joten rientäkäähän antamaan kannatuksenne nuorien tyttöjen yritykselle ja saapukaa haalille kello 8 ip. Ohjelmassa on voimistelua, tanssia, soittoa ym. Lopuksi yleinen tanssi Vuorisen Toinin soiton tahdissa.

Ja sitten sanottakoon, että niistä liittojuhlista on mielestämme tehty aivan liian vähän mainostusta. Ajattelevatko torontolaiset että se on kylliksi hyvä mainostus kun juhlat on siellä kuuluisassa Toronton Tarmolassa. Kaikki Tarmolassa käyneet kyllä myöntävät, että se on miellyttävä juhlapaikka, mutta on täällä Canadassa sellaisiakin jotka eivät ole siellä käyneet. Allekirjoittanut kyllä tuntee torontolaisten juhlapaikan ja haluankin sanoa, että vaikka talvellakin kuljen sen sivuitse, niin ei tahdo voida sitä poikkeamatta sivuuttaa. Siellä on tilaa ja näkemistä. Varsinkin ne varjoisat puistikot ovat miellyttäviä, erittäinkin kuumina päivinä. Myöskin on Tarmola parhaiksi kaukana, ettei tarvitse pelätä Toronton ahdasta liikennettä.

Urheilupuoli siellä varmaan tulee olemaan entistäkin kiinnostavampi, sillä tuleehan siellä taas pitkästä aikaa olemaan mm. 3,000 ja 1,500 metrin juoksut muiden kilpailujen lisäksi. Olen myöskin kuullut, että ennätykset rikotaan 1,500 ja 800 m. juoksuissa. Kuulaa kuuluu Roininen työntävän ehkä yli 15 m. Lisäksi saattaa tapahtui muita yllätyksiä.

Antakaa kannatus työväen urheilukulttuurin hyväksi, siinä ei mene aika eikä raha "natingista".

Urheiluterveisin- — "Jymyläinen".

Kazantsev tekaisi estejuoksussa m-ennätyksen

Moskova. — Heinäkuun 10 pnä Dynamon stadionilla pidetyissä kilpailuissa voitti Vladimir Kazazntsev 3,000 m. estejuoksun saavuttaen uuden maailmanennätyksen 8.49,8. Tulos on 9,8 sekunttia parempi entistä maailmanennätystä.

Samoissa kilpailuissa tehtiin myöskin naisten 3,800 metrin juoksussa uusi maailmanennätys 6.44,2. Se on 4,8 parempi entistä ennätystä. Miesten 4x800 m. saavutettiin aika 7.41,2, mikä on 5 sekunttia parempi entistä Neuvostoliiton ennätystä.

Suharev juoksi 200 metriä 21,4.

Ft. Williamin kilta hyväksyi ehdotuksen oikeuksien laiksi

Port Arthur, Ont. — Fort Williamin osuustoimintakilta piti kesäkauden viimeisen kokouksensa torstaina 631 McTavish St. varrella. Presidentin ollessa lomalla Manitobassa oli puheenjohtajan paikalla mrs. Jean Cooper.

International-osuusliikkeen valistustyökomitean johtaja tiedoitti lasten kesäleirin asioista kuin myöskin osuustoiminnallisen kesäjuhlan järjestelystä. Hän sanoi juhlaan tulevan mm. neljä köydenvetojoukkuetta koska osuusmeijeri ja Farmers Co-op. Marketing Ass'n ovat saaneet pyynnön lähettää edustajansa tähän kiinnostavaan kilpailuun. Hän sanoi myöskin, että parhaillaan toimitaan International-osuusliikkeen kulttuuriryhmän perustamiseksi Kaministiquiaan paikallisten asukkaiden pyynnön mukaisesti. He olivat innostuneet asiaan nähtyään Port Arthurin ryhmän esitykset Dog Riverin haalilla kesäkuussa.

Skandinaavien kiltan edustaja E. Nordstrum sanoi, että Nolaluun nuori väki on myöskin pyytänyt apua kulttuuri-tai urheiluryhmän perustamiseksi heidän paikkakunnalleen.

Valistustyökomitealle päätettiin ehdottaa, että osuustoiminnalliseen kesäjuhlaan pystytettäisiin erikoinen rauhankioski.

Mrs. R. Walker teki huomattavan lahjoituksen lasten kesäleirirahastoon.

Kokous päätti yksimielisesti hyväksyä ehdotuksen Canadan Oikeuksien Laiksi sen ehdotuksen mukaisesti, jonka on laatinut Demokraattisten Oikeuksien Liitto. Tässä ehdotuksessa vaaditaan puhe-, kokoontumis-, paino-, yhdistymis-ym. vapauksien ja oikeuksien turvaamista.

Kilta päätti kokoontua jälleen syyskuun 13 pnä. — M. S.

RAUHA ON PELOITTAVA WALL STREETIN RAHARUHTINAILLE

Heti sen jälkeen kun tuli selväksi, että Jacob Malikin ehdotusta välirauhan neuvottelujen aloittamisesta Koreassa ei voida noin vain sivuuttaa ja että ammunnan lopettamisneuvottelut tullaan aloittamaan Koreassa, alkoi Wall Streetin suurrahamiesten julkisuusvälineissä ilmetä hermostuneisuutta ja rauhanpelkoa ilmaisevia lausuntoja. Nämä lausunnot paljastavat ketkä todella haluavat sotaa ja sodasta hyötyvät. Lainaamme seuraavassa muutamien Wall Streetin miljoonamiehiä ja sotaurakoitsijoita edustavien julkaisujen lausuntoja.

U.S. News & World Report kirjoitti heinäkuun 6 pnä etusivullaan isoilla punaisilla kirjaimilla: "Ympäröikäämme itsemme pehmikkeillä, voidaksemme kestää rauhan iskun!" Ja heti sen jälkeen: "Välirauha ei tule merkitsemään liike-elämän lamaantumista, mutta liike-elämä tulee näyttämään aikapaljon toisenlaiselta kun ampuminen lakkaa."

Seuraava samassa kirjoituksessa oleva lausunto kuvaa mainiosti kapitalistisen talouden luonnetta ja suhdetta sotavarusteluun ja sotaan: "Aseistautuminen on suuri siemenveden kaataminen talouselämän pumppuun, mekanismi tulevaisuutta varten . . . Mutta kaikesta huolimatta tulee uudelleen aseistautuminen näyttämään vähemmän pakottavalta ja sen vauhti tulee hiljentymään. Jo nyt aseistuksen lisäämistä varten tehdyt rahamyönnytykset tulevat kuitenkin olemaan takeena liike-elämän romahtamista vastaan."

Wall Street Journal otaksuu, että liikevoitot tulevat laskemaan, sillä rauhanoloissa käy mahdottomaksi kiskoa samanlaisia voittoja kuin sodanolosuhteissa. Niinpä se kesäkuun 30 päivän numerossaan sanookin:: ". . . Jos aselepo todella syntyy Koreassa, niin yksi todennäköinen seuraus siitä on, että uudelleen aseistautumisohjelmaa toteutetaan vähemmällä voimalla . . ."

Business Week puolestaan ilmaisee avoimesti pelkonsa, että aselevosta ja sitä seuraavasta rauhasta saataisi olla seurauksena sotavoittojen vähentyminen. Se sanookin kesäkuun 30 päivän numerossaan: "Jos Koreassa ryhdytään neuvottelemaan ammunnan lopettamisesta, niin poliittinen painostus saattaa pakottaa supistamaan varojen kulutusta sotilaallisiin tarkoituksiin . . . Se saattaisi aiheuttaa häiriöitä meidän taloudessamme."

The Magazine of Wall Street, jota tietenkin rauha peloittaa yhtä paljon kuin toisiakin Wall Streetin rahamiesten äänitorvia, syyttääkin Kremliä rauhan hankkeista. Näin se kirjoittaa Robert Guisen kynällä: "Me olemme tietoisia Kremlin pyrkimyksistä hävittää Pohjois-Atlantin sotaliitto. Sen hinta, mikä saattaa osoittautua laihaksi rauhaksi Aasiassa, saattaa olla luopuminen Euroopan uudelleen aseistautumissuunnitelmasta, kenties sotilaallisista asemistamme merien takana."

Kuten havaitaan, kaikki edelläolevat USA:n suurrahamiesten piirejä edustavat julkaisut toteavat lausunnoissaan, että Amerikan suurbisnes on se joka on hyötynyt sodasta ja sotavarusteluista ja että se tuntee suurta pelkoa välirauhaa ja sitä mahdollisesti seuraavaa rauhaa kohtaan. Eikä ihmekään, sillä olihan vuoden 1951 kolmen ensimmäisen kuukauden voitot 36 pros. korkeammat kuin edellisen vuoden saman ajan voitot.

Samalla on todettava, että Yhdysvaltain talous oli ennen Korean sodan alkamista ja Euroopan uudelleen aseistautumissuunnitelmaa suuren romahduksen kynnyksellä, todellisuudessa jo pulan kourissa. United Workersin presidentti John L. Lewis sanoikin äsken Fortin työläisille pitämässään puheessa, että "ellei meillä olisi ollut Trumanin suunnatonta aseistautumisohjelmaa, niin meillä olisi parhaillaan Yhdysvaltain historian pahin lamaannuskausi käsillä".

Mutta loppujen lopuksi sota ei voi tuoda pysyvää hyvinvointia, se ei voi tarjota kansalle mitään muuta kuin lopulta hirvittävän tuhon tai perusteellisen romahduksen. Siksi onkin Amerikan kansan pakoitettava suunnattomista voitoista humaltuneet ja sotahysterian valtaan joutuneet Wall Streetin suurrahamiehet ja Trumanin hallitus hyväksymään rauhan tien, erilaisten y h t e i s kuntajärjestelmien rinnakkaisolon tien, joka on ainoa kestävän rauhaan ja kansojen hyvinvointiin johtava tie.

Vanhuudeneläkkeiden hakulomakkeet saatavana heinäkuun loppuviikolla

Nyt eläkettä saavien ei tarvitse tehdä mitään, sillä heille maksetaan eläkkeet heiltä aikaisemmin saatujen tietojen perusteella

Ottawa. — Tammikuun 1 pnä ensi vuonna voimaan astuvan uuden vanhuudeneläkelainsäädännön mukainen eläkkeen hakemuslomake lienee yksinkertaisin kyselylomake mitä liittovaltion hallitus on koskaan julkaissut. Saadakseen oikeuden eläkkeen maksamiseen pitää vanhuudeneläkkeiden viraston tietää seuraavat kaksi asiaa:

1. Että olette 70 vuoden ikäinen ensi tammikuussa. Hakemuslomakkeen pitää täyttää jokaisen, joka on nyt yli 69.5 vuoden ikäinen, eikä saa entuudestaan vanhuudeneläkettä liittovaltion hallitukselta.

2. Että te olette asuneet Canadassa 20 vuotta. Hakijalta kysytään missä ja kuinka kauan hän on asunut sitten vuoden 1931.

Lomakkeessa ei tuhlata tilaa eikä aikaa muiden turhanpäiväisten asioiden tiedustelemiseen. Eräs seikka kuitenkin toistetaan. Kolmessa eri paikassa varoitetaan, että tätä hakemuslomaketta ei tarvitse täyttää sellaisten henkilöiden, jotka saavat entuudestaan vanhuudeneläkkeen, olipa sen määrä 40 dollaria tai vähemmän. Jos te saatte vähemmän kuin $40 kuukaudessa, korotetaan eläkkeen määrä automaattisesti 40 dollariin ensi tammikuussa ilman, että teidän pitäisi tehdä mitään sen suhteen.

Näitä hakemuslomakkeita on saatavana maan postikonttoreista tämän kuukauden viimeisestä viikosta lähtien, ilmoitetaan täällä.

Hakemuslomakkeissa mainitaan että hakijan iän todistamiseksi tarvitaan joku seuraavista todistuksista:

1. Syntymä- tai kastetodistus.
2. Perheraamattuun tehty merkintö.
3. Kirkon rekisterin todistus.
4. Avioliittorekisterin merkintä.
5. Rippitodistus.
6. Kansalaisuustodistus.
7. Henkivakuutusyhtiön ilmoitus iästä.

Ellei hakija voi saada mitään näistä todistuksista pyydetään häntä lähettämään jonkin muun todistuksen, joka osoittaa hänen ikänsä. Ellei hänellä ole mitään ikänsä todistamiseksi on hänen lähetettävä hakemus kuitenkin ja mainittava samalla siitä, että hänellä ei ole minkäänlaista todistusta. Eläkevirasto ilmoittaa sitten hänelle mitä sellaisessa tapauksessa on tehtävä.

Viimeisenä keinona henkilön iän todistamiseksi on 30 vuotta takaperin kerättyjen väenlaskutietojen tarkistaminen. Väenlaskua koskeva laki ei salli väenlaskua koskevien tietojen paljastamista, ei edes tätä tarkoitusta varten, myöhäisemmiltä vuosilta. Väenlaskun toimittaminen kesäkuussa avaa kuitenkin vuonna 1921 toimitetun väenlaskun tiedot tarkastettavaksi ja saattaa olla apuna henkilöiden iän todistamisessa.

Hakulomakkeessa on kaksi tilaa asuinpaikan luetteloimista varten, ensimmäinen joulukuuhun 1931 mennessä ja toinen, joka on paljon tärkeämpi, käsittää 20 vuoden ajan sen jälkeen. Tältä ajalta hakijaa pyydetään mainitsemaan työpaikkansa. Sitä ei tehdä siksi, että työllisyydellä olisi mitään tekemistä eläkkeen saannin kanssa mutta siksi, että työnantajien nimiä voidaan käyttää tietojen tarkistamisessa. Siitä syystä toivotaan, että jokainen antaisi nämä mahdollisimman tarkasti.

Lomakkeessa pyydetään myöskin ilmoittamaan kahden perheeseen kuulumattoman henkilön nimet asuinpaikkaa koskevien tietojen tarkistamista varten. Ellei hakija kykene allekirjoittamaan hakemustaan pitää

(Jatkoa seuraavalla sivulla)

SAL:n LAHJAPAKETTI
tekee jokaisen päivän JUHLAKSI sukulaisillenne SUOMESSA

Kahvia ei Suomessa enää vapaasti. Se meni tille viime lokakuun a Neljänneskilo (puoli pa on kolmen kuukauden yhdelle hengelle.

Teidän valittavana on ko SAL:n lahjapakettivaliot

TYPE "FA"
HINTA $10.80
4 paunaa kahvia
2 paunaa riisiä
2 pak. sekahedelmiä
1 pauna luumuja
4—4 unssin pakettia make suklaata
½ paun. Bakerin kakaota
2 pakettia savukkeita
1 pari Nylon-sukkia, vain No. 10
Kokonaispaino 14 paun

TYPE "FB"
HINTA $7.60
4 paunaa kahvia
2 paunaa valk. riisiä
1 paketti kuivattuja hedelmiä
1 pauna kuiv. luumuja
1½ unssia kanelia
Kokonaispaino 11 paun

TYPE "FC"
HINTA $5.95
4 PAUNAA KAHVIA
Kokonaispaino 7 pauna

Antakaa meidän huoltaa T pakettilähetyksenne.
VAPAUS TRAV AGENCY
EDWIN SUKSI
Valtuutettu asiamies
BOX 69 SUDBURY,

Saatavana pikais lähetystä varte
- Interior Trim
- Insul-Bric Siding
- Plywood
- Maronite
- Asphalt Shingles
- Fibre Glass Insulati
MILTON FRANC LUMBER CO. LT
Puhelin Dial 5-7394
99 S. Cumberland St
Port Arthur Ont

Langila & Waugh Hardware Co.
RAUTATAVARAA — PORSLIINITAVARAA
"BEACH"-UUNEJA — "CONNOR"-PYYKKIKONEITA
"PHILCO"-RADIOITA — "ELTO"-ULKOLAITAMOOTTOREITA
Vastapäätä Prince Arthur hotellia
Puhelimet: 5-5912—5-7581
10 N. Cumberland St. Port Arthur, Ontario

Rakennustarpeita
ENSI RAKENNUSKAUDELLE
Tulkaa valitsemaan rakennustarpeenne meidän liikkeestämme.
Välitämme ensiluokan rakennustarpeita.
WANSON LUMBER COMPANY
Puhelin Dial 5-6589
Port Arthur Ontario

DR. E. C. AHO - Hammaslääkäri
HUONE 640 PHYSICIANS' & SURGEONS' BUILDING
86 Bloor Street West Toronto, Ontario
Puhelin KIngsdale 8237

ME HALUAMME
MUSTIKOITA
KORKEIMMAT MARKKINAHINNAT
CHAS. S. SIMPSON CO.
LIMITED
Ollut toiminnassa yli 35 vuotta
PIKAISET SUORITUKSET
SUOSITUKSET MISTÄ PANKISTA TAHANSA
Merkitkää lähetyksenne:
CHAS. S. SIMPSON CO.
LIMITED
68 Colborne St. Toronto, Ont.
Pyytäkää tänään omaa lähetysleimasintanne. Alkää lainatko leimasimia.
5, 12, 19, 26 — 2, 9, 16

AL:n
APAKETTI
kaisen päivän
LAKSI
aisillenne
MESSA
Suomessa
sti. Se meni
lokakuun
lo (puoli
kuukauden
ngelle.
YPE "FA"
NTA $10.80
YPE "FB"
NTA $7.60
YPE "FC"
NTA $5.95
S TRAVEL
ENCY
SUDBURY, ONT.
na pikaisto
stä varten
Trim
ic Siding
Shingles
N FRANCIS
R CO. LTD.
Dial 5-7394
mberland St.
are Co.
rthur, Ontario
eita
OMPANY

Vehnärenkaan Basswoodin elevaattorien historiaa

Kirj. PHYLLIS EDMONDSON

Basswood on yksi niistä Manitoban lukuisista vehnänviljelyskeskuksista, joissa vehnänmyyntirengas (Wheat Pool) on seudun huomattavin ja menestyksellisin yritys. Tässä esitetään lyhennettynä kappale tämän Winnipegin länsipuolella sijaitsevan seudun historiaa.

Vien teidät takaisin siihen muistojen päivään kun Manitoba Pool Elevators Limited perustettiin huhtik. 9 pnä 1925 erikoisen lainsäädännön perusteella. C. H. Burnell Oakvillesta oli sen ensimmäinen presidentti. Perustetun vehnärenkaan rakenne oli sellainen, että se edellytti jäsenistön kontrollia ja palvelua kustannushintaan. Se muodostui paikallisista jäsenistä, paikallisesta yhdistyksestä ja johtokunnasta sekä koko maakunnan käsittävästä johtokunnasta.

Tämä osuustoiminnallinen järjestyminen johtui siitä, että farmari oli niisten uhrina. Maaseudun elevaattorien omistamisesta johtuva palkkakuntayleys on ollut tärkeänä tekijänä tämän viljankäsittelyjärjestön jatkuvaan edistymiseen. Saman vuoden elok. 15 pnä Roblinissa ryhtyi toimimaan vehnärenkaan elevaattori no 1. Täällä Basswoodissa me muistelemme ylpeydellä vuotta 1926, jolloin perustettiin järjestö Pool Elevator no. 18 varten. Kuluneen neljännesvuosisadan aikana on vehnärengas menestynyt täällä hyvin. Basswoodissa toimi aikanaan kaikkiaan viisi eri elevattoriyhtiötä, nimittäin Federal, Alberta Pacific, Pool Elevator, Reliance ja Ogilvie. Toukokuussa 1943 me ostimme Alberta Pacific ja Federal-yhtiöiden elevaattorit. Ogilvie lopetti toimintansa ja purettiin kolme vuotta myöhemmin. Joulukuussa 1947 ostettiin Reliance-yhtiön laitteet ja niin oli paikkakunnalla ainoastaan vehnärenkaan elevaattoreita. Nykyään ovat käytännössä A. B. ja C-elevaattorit, joiden kapasiteetti on 105,000 bushellia. A ja B ovat täydelleen sähköistettyjä.

Kaikkiaan lähes 400 on liittynyt vehnärenkaaseen Basswoodissa, mutta monet heistä eivät ole aktiivisia, ovat kuolleet tai muuttaneet pois. Renkaan ansiokyky on kasvanut huomattavasti sillä heinäk. lopulla olivat ylijäämät yhteensä 102-110 dollaria, josta summasta oli jaettu jäsenistölle 60,895 dollaria. Yksistään viime vuonna jaettiin voitto-osinkoina 19,606 dollaria ja viimeisten neljän vuoden aikana käsiteltiin noin 1,500,000 bushelia viljaa.

Rengas on palvellut jäseniään entistä paremmin. Se myy esimerkiksi hiiltä, josta saadut voitot palautetaan jäsenille. Sen toimesta edistetään myöskin maan ja karjakunnan parantamista, suoritetaan maksuttomia itäväisyyskokeita ja käsitellään hyvää siemenviljaa: Jokainen jäsen saa Manitoba Co-operator-lehden ja sen kautta kaikki tiedot vehnärenkaan toiminnasta.

"Vehnärengas ei ole mikään pelkkä viljankäsittelyjärjestö", sanoi eräs johtajistamme. Sitä todistaa se, että renkaan toimesta on järjestetty kirjastopalvelu, julkaistaan lentokirjasia ja varataan sairashuoltopalvelu. Renkaan varoista tehdään lahjoituksia kansanvalistustarkoituksiin, urheilun ym. edistämisen hyväksi. Sen toimesta on järjestetty myöskin Basswood Crop Improvement-seura, joka on toiminut hyvin menestyksellisesti.

Historia on todennut, että me voimme saavuttaa paljon kun liitymme yhteen vissien aatteiden innoittamina. Eräs johtajistamme sanoi, että "vehnärengas on vapaaehtoisen toiminnan muistomerkki."

Urheilun Pikku Jättiläinen

(NELJÄS UUSITTU PAINOS)

On nyt saatavana

Nyt ilmestynyt neljäs painos tohtori Martti Jukolan suuren menestyksen saaneesta tieto- ja hakuteoksesta on tavallaan **uusi teos** — siksi suurin harppauksin on urheilu astunut eteenpäin vuodesta 1947, jolloin teoksen kolmas painos ilmestyi. Uudet tekijämiehet ovat astuneet urheilurintamalle, ennätystaulukoissa on monilla aloilla tapahtunut täydellinen mullistus, kansainväliset kilpailusäännöt ovat muuttuneet, eri lajien tekniikka on kehittynyt ja varsinkin nuorempien pallopelien taktiikassa syntyy alati uusia "kikkoja". Myös valmennuskysymykset ovat alinomaa kehityksen alaisia.

Nämä tapahtuneet muutokset on "URHEILUN PIKKU JÄTTILÄINEN" jälleen ottanut huomioon — sen uusi painos on tällä hetkellä viimeinen sana urheilumaailmassa. Se on erinomainen valmentaja jokaiselle penkkiurheilijalle ennen olympiakisoja ja korvaamaton nuorten urheilijan opastaja. **1,500 sivua, noin 1,500 kuvaa. Tämän uuden painoksen hinta nousi Suomessa 562 markalla. Hinta sid. $6.25.**

Tilatkaa osoitteella:

Vapaus Publishing Company Limited

Box 63

Sudbury, Ont.

Farmarien Päiväpalsta

CANADALAINEN SÄÄSKI EI SIEDÄ DDT:TÄ

Sääskien puremista kärsivät canadalaiset saavat lohdutusta ainakin siitä tiedosta, etteivät canadalaiset sääsket ole vielä kehittäneet vastustuskykyä DDT:tä vastaan.

Maatalousdepartmentin toiitalous- ja hyönteisjaoston lääkintäosaston edustaja tri C. R. Twinn sanoo, että toisin kuin yhdysvaltalainen sukulaisensa, canadalainen sääski ei ole kehittänyt vastustuskykyä laajasti käytettyjä hyönteismyrkkyjä vastaan.

Toisella puolen tavallinen kotikärpänen osoittaa merkkejä siitä, että se voi enemmän vastustaa näitä hyönteismyrkkyjä.

Yleisesti puhuen hyönteiset kehittävät tätä vastustuskykyä monen sukupolven aikana. Tästä johtuu, että meidän sääskemme, joita on vain yksi sukupolvi vuodessa, eivät kehitä vastustuskykyä niin nopeasti kuin niiden eteläiset sukulaiset Yhdysvalloissa. Lisäksi, meidän sääskemme elävät sikiä keskitetyllä alueella, eivätkä siis ole niin suuressa mittakaavassa DDT-myrkytyksen kohteena kuin esim. floridalaiset sääsket.

Huonekärpäset sensijaan ovat kehittäneet jossakin määrin vastustuskykyä DDT:n suhteen. Kokeet ovat osoittaneet, että tämä vastustuskyky on lisääntynyt noin 30 prosentilla.

Missä DDt ei nyt anna tyydyttävää tulosta huonekärpästen suhteen, siellä pitäisi käyttää ruisketta missä on 5 prosenttia "lindanea". Tämä ruiske pitäisi antaa kolmen viikon väliajoin kärpässesonkin ajan. Myös voidaan käyttää ruisketta missä on 2 prosenttia "chlordanea", jos ei ole sellaista vaaraa että se turmelee ruokatavaraa. Jos näitä ruiskeita käytetään ihmisasunnoissa, **silloin pitäisi ruiskuttaa vain niitä paikkoja mitä kärpäset pitävät lepopaikkoinaan.**

On hyödyksi käyttää DDT:ä, lindanea ja chlordanea erikseen, eikä yhteen sekotettuna, sillä sekotus edistää vastustuskyvyn kehittämistä.

Kärpästen hävittämisessä on kaikkein tuloksellisinta se, että hävitetään ne paikat, missä kärpäset sikiävät.

Sääskien suhteen DDT on parasta myrkkyä.

KARJARAKENNUSTEN ILMANVAIHTOVÄLINEET

Hyvin tuuletettu karjarakennus auttaa karjan terveyttä.

Lypsylehmä hengittää noin 2 kuutiojalkaa ilmaa joka minuutti. Lehmä kuluttaa ilmasta hapen ja puhaltaa ulos lämmintä ja kosteata ilmaa missä on hiilihappea. Lypsylehmästä tulee päivittäin kostetta 10—15 paunaa ja siasta voi tulla kuusikin paunaa.

Näissä olosuhteissa eläinrakennuksen ilma pilaantuu nopeasti ja kosteus lisääntyy tavattoman paljon ellei ulkopuolelta hankita raitista ilmaa.

Vaikka lehmä tarvitsee henkitykseen vain 2 kuutiojalkaa ilmaa minuutissa, niin normaalisesti tarvitaan navettaan 60 kuutiojalkaa ilmaa lehmää kohti minuutissa, jotta ilma olisi kohtuullisen puhdas vieraasta hajusta. Lisäksi, suhteellisen lämpimän ilman vallitessa tarvitaan 150:kin kuutiojalkaa ilmaa lehmää kohti minuutissa, jotta saadaan navetasta poistetuksi liikakosteus.

Tarvittavan ilmamäärän saamiseksi eläinrakennuksiin käytetään kahta menetelmää: Luonnolliseen vetoon perustuvat ja mekaanisesti toimivat ilmanvaihtovälineet. Näistä molemmista menetelmistä saadaan yksityiskohtaiset neuvot ja selitykset Wm. Kalbfleischin ja J. W. Whiten kirjoittamasta kirjasesta "Principles of Barn Construction". Myös selitetään huomattavassa määrässä sitä, miten eristetään farmirakennuksia. Tämän kirjasen saa ilmaiseksi kirjoittamalla osoitteella: Department of Agriculture, Ottawa. Pyytäkää: Publication No. 859.

Kasvi, josta panamahatut valmistetaan

Vaikka kasvi, josta Panama-hatut valmistetaan muistuttaa leveälehtistä palmupuuta, niin kasvitieteilijät luokittelevat sen hyvin läheisesti kuuluvaksi cyclanthus perheeseen. Panaman hattukasvi kasvaa villinä Meksikon eteläosasta Peruun ulottuvalla alueella. Se menestyy parhaiten mäen rinteillä alueilla, erikoisemmin toisen kasvullisuuden joukossa, joka nousee autiolle jätetyille banaanitutukeille ja muille ennemmin viljelyksellä olleille alueille jokien varsilla ja metsien reunoissa, joissa se kasvaa muiden leveälehtisten kasvien joukossa. Suurissa metsissä sitä ei nähdä niin runsaasti. Varret ovat suuremmalta osalta maan sisällä. Jokaisesta juurisysteemistä nousee ylös terälehtiä noin 10 ja 15 jalan korkeuteen. Jokainen lehti on kolme ja neljä jalkaa leveä. Nämä lehdet kerätään hattujen valmistamista varten ennenkuin ne ehtivät lakastua. Ne erkanevat helposti pitkissä siekaleissa, joista sitten alkuasukkaat valmistavat Panama-hattuja.

— Ensimmäinen olutpanimo perustettiin Canadaan vuonna 1668 silloisen Uuden Ranskan toimesta. Panimo paloi 1713 Quebecin kaupungissa.

Kun hiljattain Göteborgissa vesille laskettu Ruotsin Amerikan Linjan uusi rahtilaiva Vibyholm liitetään linjan rahtilaivastoon, ylittää linjan varsinaisten rahtilaivojen kantavuus 100,000 tonnin rajan, kuollutta painoa. Linjan rahtilaivoihin on aikaisemmin varattu tilaa muutamille matkustajille mutta tämä tila on käytetty Vibyholmissa avarampia suojia varten miehistölle. Vibyholm tulee liikennöimään tämän mantereen itärannikon ja Ruotsin välillä. Laivan kantavuus on 6,250 tonnia ja se kykenee saavuttamaan täydessä lastissa ollessaan 16.5 solmun nopeuden.

Vika ei ole kaivossanne

Alkaako vedenvähyys tuntua syvässä kaivossanne?

Ovatko syvällä olevat vesivarastot vähenemässä?

Näitä kysymyksiä kuulee nykyään kaikilla farmiseuduilla, joissa syviä kaivoja tehtiin silloin kun maata alettiin asua. Niillä alueilla valitetaan, että kaivoissa alkaa vesi vähentyä.

"Syvällä olevat vesivarastot farmiseuduilla eivät ole ehtyneet", sanoo St. Paulin Universityn Farmin maatalousinsinööri P. W. Manson. "Kaivoissa, jotka kaivettiin tai porattiin silloin kuin maan asuminen alettiin, ei ole vettä riittävästi vastaamaan nykyisiä tarpeita. Harkitkaa itse asiaa. Silloin kun vanhanaika kaivosta nostettiin vettä käsipumpulla, ei sitä otettu vettä kovin paljon. Nyt sähkömoottori suorittaa työn. Vesi virtaa asuntoon ja karjalle. Se yrittäte saada vanhasta kaivostanne enemmän vettä, kuin mitä se voi vastata."

Ja kaiken lopuksi, älkää ottako vakavalta kannalta juttua, että farmimaiden kuivaaminen vaikuttaisi maanalaisiin vesivarastoihin.

Puhuessaan äskettäin maan kuivaamiseen innostuneelle joukolle, Manson selosti väärää käsitystä, jota on liikkeellä maan kuivaamisen seurauksista. Hän sanoi: "Putki- eli salaoja sen paremmin kuin avoin ojakaan eivät vaikuttaneet syvällä oleviin vesivarastoihin tai sademäärään, eikä sillä ole mitään tekemistä ajoittaisen tulvien kanssa, sellaisten kuin Red River laaksossa viime keväänä vallinnut tulva."

Mainitessaan ajatuksesta, että ojitus vaikuttaisi syvällä oleviin vesivarastoihin, Manson osoitti, että salaojan tai avonaisen ojan ja syvällä olevan vesivaraston välillä on monta läpipääsemätöntä kerrosta, jotka estävät veden painumasta maan sisään.

Maan ojituksen vaikutuksesta sateeseen Manson tarjosi todistukseksi kaksoiskaupunkien sääviraston rekortit 113 vuoden ajalta osoittaen, että kaikkein pisin ja ankarin kuivuus vallitsi tuolla alueella 20 v. vuosien 1837 ja 1857 välillä, kauan ennenkuin mitään maan kuivaamista harjoitettiin.

Vanhat rekortit tekevät tyhjäksi myöskin väitteen, että maan kuivaaminen olisi aiheuttanut äskeiset tulvat. Winnepegin alueella vallitsi paljon pahempi tulva 1826 verrattuna viime kesäiseen tulvaan. "Enkä usko, että kovinkaan paljon maan ojittamista tapahtui tuona aikana", huomautti Manson.

Milloin alkoi maanviljelys

Eräs tuntematon henkilö lausui v. 1840: "Kun viljelys alkaa, silloin muut taiteet seuraavat perässä. Farmarit näinollen ovat sivistyksen perustajia."

Kun ihminen ryhtyi viljelemään maata, muuttui hän raakalaisesta sivistysolennoksi. Tämä kohtalokas muutos tapahtuu asteettain noin 12,000 vuotta sitten. Ennen sitä ihminen pysyi hengissä vain tappamalla. Hän eli metsästyksellä ja kalastuksella ja harhaili eläinten jälessä ruokaansa etsien.

Kun metsästäjäihminen hävisi, ryhtyivät neoliittisen ajan ihmiset viljelemään maata, alottivat maanviljelyskauden, joka edelleenkin jatkuu. Missä tämä alkoi ja miten, siitä ei ole tarkkoja tietoja. Todistuksia maanviljelyksen alusta on löydetty useissa osissa maailmaa.

Uusi elämäntapa oli sivistyksen alkua. Sillä ihminen, joka viljelee maata, pysyy paikallaan ja rakentaa pysyväisiä koteja ja yhdyskuntia.

Historioitsijat arvelevat, että ennenkuin ihminen lopulta ryhtyi maata viljelemään, hän jo kasvatti sellaisia satoja kuin vehnää. Miehen metsästäessä nainen keräsi villiä siemeniä, joita myöhemmin kylvettiin syötäväksi.

Melkein varmasti on tullut todistetuksi, että vehnä oli ensimmäinen satolaji. Egyptin hautakammioista, Mesopotamian vanhoista asunnoista ja Sveitsin muinaisten järvikylien raunioista on löydetty vehnänjyviä.

Yli tuhat henkeä pidätetty USA:ssa

New York. — Siirtolaisviranomaiset pidättivät New Yorkissa ja New Jerseyssa maanantaina 94 laittomasti maahan tullutta ulkomaalaista, nostaen näiden pidätysten lukumäärän kesäkuun 11 päivän jälkeiseltä ajalta yli tuhannen. Annettujen tietojen mukaan yli 80 prosenttia laittomasti Yhdysvaltoihin tulleista on laivoista karanneita merimiehiä tai laivoilla vapaakyytiä ottaneita.

Toronton katuvaunukyytien hinta kohoaa 33 prosentilla

Toronto. — TTC:n johto ilmoittaa, että torontolaisten katuvaunukyytien hinnat korotetaan elokuun 1 päivästä lähtien — 33 prosentilla.

Tähän mennessä ovat kyytiliput maksaneet 6.25 senttiä sillä niitä on myyty neljä 25 sentillä. Vanhat sinertävät liput eivät kelpaa kyydin maksuksi elok. 1 päivänä eikä sen jälkeen mutta niistä saa rahansa takaisin TTC:n oppailta tai TTC:n toimistosta Yonge St. varrella.

Uudet keltaiset liput maksavat 8.33 senttiä kappale sillä niitä myydään kolme 25 sentillä.

Lisäjoukkoja Koreaan halutaan Tanskalta ja myös Ruotsilta

Köcpenhamina. — Tanskan hallitus keskusteli heinäk. 6 pnä YK:n esittämästä joukkojen lähettämisestä Koreaan. Puolustusministerin tehtäväksi jätettiin tutkia mahdollisuuksia tanskalaisen YK:n joukon muodostamiseksi.

Ruotsin hallitus on päättänyt, ettei se toistaiseksi anna vastausta YK:n esitykseen, että Ruotsi osallistuisi Korean sotaan lähettämällä joukkoja sinne.

Sotakorvaustöistä kiskottu Suomessa 6,514 miljoonan ylimääräiset voitot

Asia todetaan sotakorvaustöitä tutkineen toimikunnan selostuksessa — sama peli jatkuu

Helsinki. — Sotakorvausten suorittamisessa on yhä edelleen paljastunut uusia ja julkeita väärinkäytöksiä, joiden kautta on pantu kansan kannettaviksi entistä enemmän sodasta aiheutuneita kustannuksia. Sotevan toimintaa tarkastavan toimikunnan selostuksen mukaan hankkijat ovat hyötyneet yksistään alusten toimittamisella 6514 miljoonaa markkaa ylimääräistä voittoa. Tämä on ollut mahdollista siitä johtuen, että alusten hankintaa ja hinnoittelua koskevissa sopimuksissa edellytetään, että Soteva suorittaa hankkijoille korottomia ennakkomaksuja kustannusten peittämiseksi, mutta siitä huolimatta saavat hankkijat tehdä lopullisen hinnoittelunsa luovutusajan hintason mukaan. Kun keskimäärin 81 % alusten valmistuskustannuksista on "liukuvia" s.o. hankkijain määrättävissä, on se merkinnyt sitä, että hankkijat ovat huhtikuun loppuun mennessä saaneet 6,514 milj. mk. ylimääräistä voittoa.

Saatujen tietojen mukaan on SOTEVAn toimintaa tarkastamaan asetettu toimikunta jättänyt jokin aika sitten kauppa- ja teollisuusministeriölle lausuntonsa, jossa se kiinnittää ministeriön huomiota niihin suunnattomiin ylimääräisiin voittoihin, joista sotakorvaustoimitusten hankkijat ovat päässeet osallisiksi heidän kanssaan tehtyjen hinnoittelu- ja hankintasopimusten perusteella. Kysymyksessä on tällä kerralla alusten toimituksia koskevat sopimukset. Mainittu tarkastustoimikunta on lausunnossaan rajoittunut esittelemään ainoastaan toimittamatta olevia aluksia koskevat sopimukset, mutta niistäkin paljastuu hämmästyttäviä seikkoja valtion varojen tuhlauksesta laivarakennusteollisuutta harjoittavien kapitalistien hyväksi.

Asiasta saatujen ennakkotietojen mukaan on toimittamattomia sotakorvausaluksia ollut tarkastustoimikunnan selostuksen mukaan 150, joiden yhteenlaskettu perushinta on 7,061,8 milj. markkaa.

Tarkastustoimikunnan nyt esittelemä asia koskee siis ainoastaan jäljellä olevia laivatoimituksia, mutta niitäkin koskevissa hintasopimuksissa on kapitalistien "yrittäjäansiot" saatu SOTEVAn ja sen toimintaa valvovan ministeriön avulla kohotetuksi miljardeja markkoja tavallista voittoa suuremmaksi.

Kuinka suuria summia valtion varoja kaikkiaan on samantapaisia liikeperiaatteita noudattaen siirretty SOTEVAn kautta yksityisten kapitalistien kukkaroihin — siitä ei tällä hetkellä voida esittää edes likimääräisiä lukuja.

Muistetaanhan vielä, miten kolme vuotta sitten paljastui Wärtsilä-yhtymän kohdalla skandaalimainen keinottelu SOTEVAn hankinnoilla, mutta sekin haudattiin silloisen Fagerholmin hallituksen toimesta.

Nähtäväksi jää, miten nykyinen kauppa- ja teollisuusministeri — Penna Tervo — selvittää asian. Huijaukset ja "vakauttaminen" kytkeytyvät nähtävästi kaikkialla yhteen, mutta rajansa on kaikella. Työtätekevä kansa ei salli tällaisen jatkuvan, vaan vaatii perusteellisen tutkimuksen toimittamista kaikista SOTEVAn piiriin kuuluvista rötöksistä ja keinotteluista, sekä valtion varojen väärinkäyttäjien syrjäyttämistä nykyisiltä paikoiltaan.

Työväen järjestäjä vapautui vankilasta

Quebec. — Canadian Catholic Confederation of Labor ilmoitti täällä maanantaina, että sen järjestämistyön apulajsjohtaja Rene Rocque vapautettiin edellisen viikon lopulla Bordeauxin vankilasta Montreallissa. Mr. Rocque ryhtyi tammik. 29 pnä kärsimään sitä kuuden kuukauden tuomiota, jonka hän sai vuonna 1949 käydyn asbestityöläisten, 4.5 kuukautta kestäneen lakon johdosta. Lakossa olleet noin 5,000 työläistä olivat CCL:n kuuluvan unionin jäseniä.

Vanhuuden . . .

(Jatkoa edelliseltä sivulta)

hänen puumerkkinsä todistajina olla kaksi henkilöä. Kaikessa tapauksessa pitää hakemuksen allekirjoittaa valaehtoisesti sellaisen henkilön, joka ei ole sukulainen. Tämä on tarpeellista hakijan henkilöllisyyden toteamista varten.

Yleensä puhuen ei virasto ole erikoisesti huolissaan siitä, että yritettäisiin saada eläke väärien tietojen perusteella. Perheiden lapsirahan jakamisen yhteydessä saavutetut kokemukset osoittavat epärehellisyyttä ilmaantuneen perin vähän. Kuluneiden kuuden vuoden aikana on sen johdosta aiheutunut ainoastaan noin 150 syytettä. Mutta saattaa olla joitakin hakijoita, jotka pyrkivät venyttämään totuutta itselleen edullisesti ja vielä enemmän sellaisia, jotka viattomuudessaan antavat epätarkkoja ja epätäydellisiä tietoja. Näiden syiden takia on tarpeellista tarkastaa tiedot, mutta jos hakemusta ei tehdä hyvissä ajoin, on mahdollista, että sitä ei saada tarkastetuksi niin pian kuin haluttaisiin.

Suomen vaalit US:n kolmas vaalitappio Euroopassa

Fagerholmin mielestä kansandemokraattien voitto oli skandaali

Helsinki. (V. S.) — Askeisiä eduskuntavaalejamme koskevia länsimaisia lehtilausuntoja on ahkerasti viljelty maamme porvari- ja sosdemlehdistössä ja ompa myöskin selostettu K. A. Fagerholmin tavanmukaista mielipideilmausta Ruotsin Morgon-Tidningerissä. Hänen eräästä toisesta Reuterin edustajalle suomastaan lausunnosta ollaan sensijaan kokonaan vaiettu. Tanskalaisen lehden Land og Folkin mukaan oli Fagerholm siinä sanonut, että "kansandemokraattien vaalimenestys oli skandaali" ja että "Suomen kansa ei osoittanut ymmärtämystä omaa oikeaa asemaansa kohtaan. Kaikki pyrkimykset taloudellisen vakiinnuttamisen aikaansaamiseksi menevät nyt hukkaan . . ."

Land og Folk kirjoittaa tuon lausunnon johdosta: "Skandaali on kokonaan Fagerholmin puolella. Eikä hänen suunnaton harminsa saa lainkaan lohtua siitä, että kuukauden kuluessa Amerikan sotapolitiikka on kärsinut kolmannen vaalitappionsa Euroopassa."

TILATKAA VAPAUS!

Tehostakaa maanviljelystänne . . .
JOHN DEERE
MAANVILJELYSKONEILLA
ERIKOISESTIKIN SUOSITULLA
M-Traktorilla

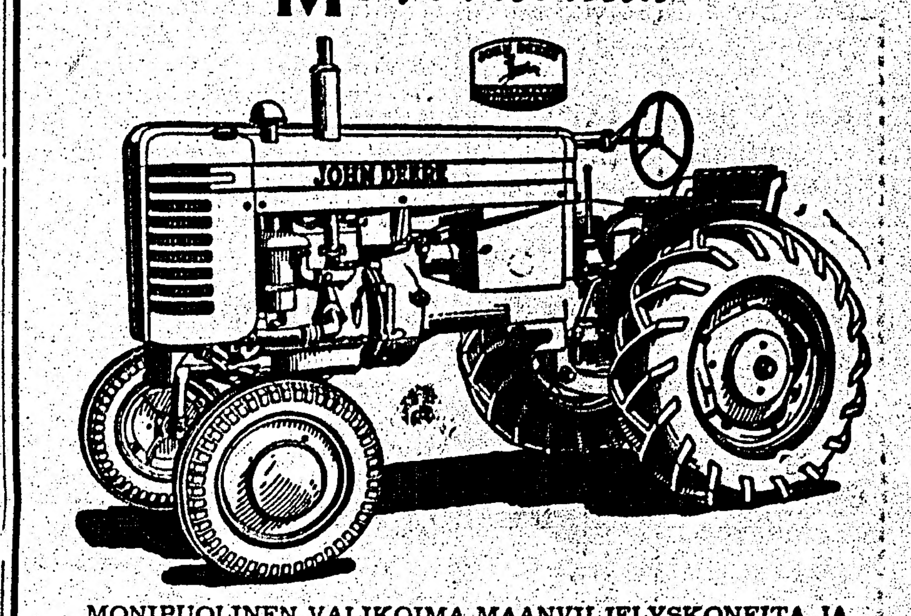

MONIPUOLINEN VALIKOIMA MAANVILJELYSKONEITA JA VÄLINEITÄ ON AINA VARASTOSSA.
Wm. KALLIO HARDWARE
27 Larch St. Puh. 4-4041 Sudbury

FAST ECONOMICAL GAINS
With Quaker Ful-O-Pep Pig Grower

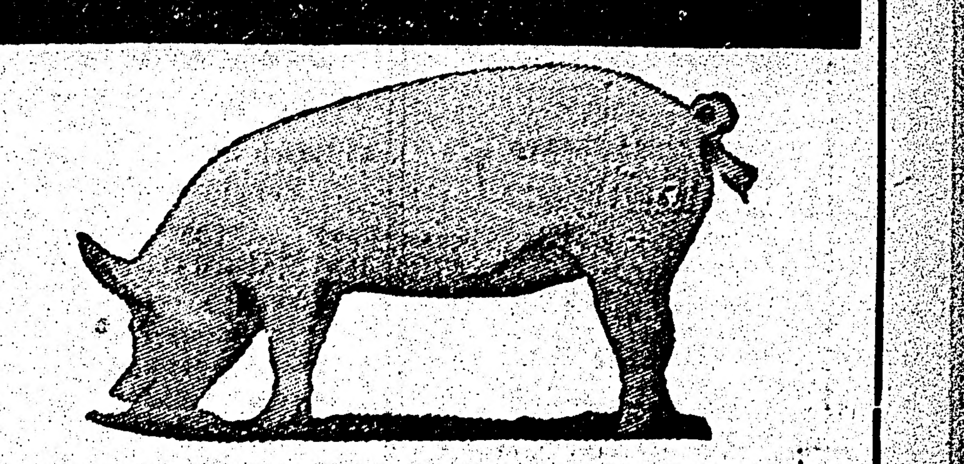

VARMENTAKAA
SIKOJEN
KASVUA
KUULUISALLA
FUL-O-PEP
KASVATTAJALLA

AITAA VIELÄ SAATAVISSA
Meillä on vielä jäljellä valikoima aitaa ja metallipylväitä.
Käykää katsomassa ja tiedustelemassa hintojamme.

ALPHONSE E. CHARETTE & SONS
● JAUHOJA ● JYVIÄ ● REHUJA
TUKUTTAIN JA VÄHITTÄIN
186 Louis St. Puh. 3-0531 Sudbury

LUOKITELLUT ILMOITUKSET

MYYTÄVÄNÄ

LIIKETALO GERALDTONIN KULtakaivoskauppalassa. Talo on hyvässä kunnossa ja täydellisesti kalustettu. Myydään halvalla omistajan heikon terveyden vuoksi. Lisätietoja saa kirjoittamalla osoitteella: Liiketalo, Box 284, Geraldton, Ontario. (19-21-24-26)

HALUTAAN

KAKSI AMMATTITAITOISTA LEIpuria, nais- tai miespuolisia. Lähemmin: North End Bakery, 395 Melvin Ave., Sudbury. (17-19)

VUOKRATTAVANA

KAKSI HUONETTA KALUSTETTUna tai ilman. Varustettu keitto kaasulla. Wellesley St. E., puhelin: MI-9510, Toronto, Ontario.

LINDBERG TAXI
8-8051
20 Frood Road Sudbury
Arvo Lahti ja Jallu Laamanen

A. NIEMI
VALOKUVAAMO
36 Elm St. E., Puh. 8-8824 Sudbury
Valokuvaustyötä kaikesta lajista

FOOT & GORING LTD
Vakuutuksia - kiinteimistöjä
Kiinteimistölainoja
PUHELIN :-4092
52 Elm St. E., Sudbury, Ont.

UUSIA . . .
Lapamatokapselleja
● Tehokas lapamatolääke, jota voi nauttia ilman paastoamista ja ottamatta ulostuslääkkeitä.
Uusi hinta 3.50 pullo
Postitilaukset suoritetaan viipymättä.
KARI PHARMACY
PUHELIN 6-6572
187 Kathleen St. W. Sudbury

KESTOKIHAROIDEN KESKUS
Ensiluokkainen palvelus

Balmoral Kampaamo
Sigrid Ketola, omistaja
8 Elm St. E., Puh. 3-1590 Sudbury
Kellarikerroksessa

PAINOTÖITÄ
Liikelaitoksille, järjestöille ja yksityisille
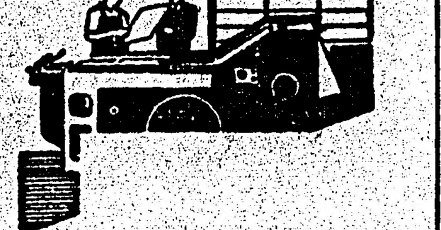
Kirjapainossamme tehdään ensiluokan painotöitä nopeasti ja kohtuullisella hinnalla.
Tarvitessanne
KIRJELOMAKKEITA
KIRJEKUORIA
LASKULOMAKKEITA
TILIOTTEITA
KÄYNTIKORTTEJA
OVILIPPUJA
MAINOSILMOITUKSIA
JUHLAOHJELMIA
KUTSUKORTTEJA
HAAKUTSUJA Y.M.
lähettäkää tilauksenne:
VAPAUS PUBLISHING COMPANY LIMITED
Box 69 Sudbury, Ont.

SUDBURY JA YMPÄRISTÖ

MUISTILISTA

CSJ:n aluetoimikunnan kokous tänä iltana 7.30 Työn Puistossa.

Talkoot Alertsin urheilukentällä huomenna klo 7. Miehiä ja naisia niin paljon kuin kentälle sopii!

Työn Puiston sauna on avoinna huomenna, lauantaina ja sunnuntaina sekä myöskin keskiviikkoisin.

Kesäjuhlakomitean kokous on huomenna, perjantaina, klo 8 Työn Puistossa.

Nais- ja mieskuoron harjoitukset perjantaina-iltana klo 7.30 ip. Työn Puistossa.

Speedin myyjäiset ja tanssit lauantaina Whitefishin haalilla

Kuten edellisessä lehdessä jo kerrottiin järjestää v.- ja u.- seura Speed myyjäiset ja tanssit ensi lauantai-illaksi CSJ:n Whitefishin osaston haalille, alkaen klo 8.30.

Myyjäisten tarkoituksena on kartuttaa seuran rahavaroja erikoisesti liittojuhlakulujen maksamista varten. Monet ihmiset ovat luvanneet lahjoittaa yhtä ja toista näitä myyjäisiä varten. Olisi hyvä jos vielä viime hetkessä tarkastettaisiin kaikki komerot, löytyisikö mitään näitä myyjäisiä varten. Ei ole väliä ovatko käsitöitä, muistoesineitä tai vaikkapa syötäväksikin kelpaavaa — kaikki ovat tervetulleet ja yhtä hyviä. Niiden ostamisesta sitten kilvoitellaan huutokaupassa. Toivottavasti saadaan niin paljon myytävää, etteivät tämän perukan kesävieraatkaan lähde tyhjin käsin pois haalilta.

Hutokaupan edellä, väliaikoina ja jälkeen tanssitaan.

Muistakaahan saapua niin läheltä kuin kaukaakin. — X.

Jehulaiset kokoukseen ensi tiistai-iltana

V.- ja u.- seura Jehun kokous pidetään ensi tiistai-iltana, alkaen klo 8 CSJ:n Beaver Laken osaston haalilla. Esillä on paljon tärkeitä asioita, mm. kysymys liittojuhlaan lähetettävän joukon lukumäärästä ja kyytikustannusten maksamisesta.

Mennäänpä siis oikein sakilla haalille tk. 24 pnä. — E. T.

15-v. tyttö hukkunut

Viime maanantaina hukkui Ramsay Lakeen 15-vuotias Jocelyne Perron, joka oli ollut yhdessä toisten tyttöjen ja poikien kera uimassa Navonodin uimapaikalla Neelon-kunnan alueella. Hukkunut tyttö oli hypännyt lautalta järveen erään toisen tytön kanssa ja hukkui 8 jalan syvyiselle paikalle. Hän oli luullut paikalla olevan yhtä matalaa kuin edelliselläkin hypyllä sillä hän ei huomannut lautan kulkeutuneen syvään veteen. Hukkunut oli uimataidoton.

Kesälomalaisia

Martha ja George Tamminen saapuivat maanantaina Torontosta vierailemaan Sudburyn seudulla.

Eino Seppälä lähti eilen lyhyelle viralle Torontoon.

Olga ja Santeri Fors Spencerista, N. Y. olivat muutamia päiviä täällä Alma ja Antti Rannan vieraina. He lähtivät kotimatkalle tiistaina.

McLEOD
MOTORS & EQUIPMENT
65 Larch St. Sudbury
Puhelimet 8-8344
PALVELLUT SUOMALAISIA YLI 35 VUOTTA
● FORD & MONARCH henkilöautoja
● FORD KUORMA-AUTOJA ja traktoreita
Suomalainen myyjä

TANSKALAISTEN KLUBI
Mine-Mill-union huomattu johtomies Sudburyn alueella, Carl Nielsen, on valittu täällä äskettäin perustetun Danish-Canadian Clubin presidentiksi

Liikenneyhtiö on saanut raha-asiat järjestetyksi

Täällä ilmoitettiin eilen, että Sudbury-Copper Cliff Street Railway Company on saanut raha-asiansa järjestetyksi siten, että yhtiön bussit harjoittavat liikennettä tk. 20 päivän jälkeenkin. Aikaisemmin ilmoitettiin yhtiön olleen rahallisissa vaikeuksissa ja pyytäneen sen johdosta apua kaupunginvaltuustoltakin, joka kuitenkin kieltäytyi millään tavoin sekaantumasta asiaan.

Yhtiön ilmoitettiin tarvitsevan kuusituhatta dollaria bussien vakuutusmaksujen suorittamista varten sillä bussien oston rahoittanut liike uhkasi takavarikoida bussit ellei niitä ole vakuutettu sopimusten edellyttämällä tavalla tulenvaaraa ja varastamista vastaan sekä yleisön vahinkojen korvaamista varten.

Kuinka pitkäksi aikaa yhtiön rahallinen asema on turvattu ei ole tätä kirjoitettaessa tiedossa vaikka vältetäänkin, että bussien liikkeellä pitäminen on ainakin toistaiseksi turvattu. Yhtiön sanottiin aikaisemmin jättäneen maksamatta velkojaan mm. Local Lines-yhtiölle ja olleen velassa myöskin kaupungille.

Eilen ilmoitettiin, että Sudbury-Copper Cliff Street Railway Co:n yhtiökokous pidetään täällä elok. 1 pnä, todennäköisesti tämän vaikean rahallisen tilanteen johdosta. Sudburyn kaupungin lakimies E. C. Facer sanoi valtuustolle alistamassaan lausunnossa joku aika sitten, että yhtiön varat eivät vastaa sen velkoja, josta sitä ei pelasta mikään muu kuin huomattava kyytimaksujen korottaminen. Toistaiseksi ei asiain tästä puolesta ole vielä mainittu mitään.

Kormak Lumber Company sahauttaa 18,000,000 lautajalkaa vuodessa

Chapleaun kauppalan perustamisen 50-vuotisjuhlan yhteydessä todetaan, että vuonna 1942 perustettu Kormak Lumber Company on alueen suurin puutavaran tuottaja sillä sen neljän sahan vuotuinen tuotanto nousee noin 18 miljoonaan lautajalkaan, jonka lisäksi yhtiö lähettää noin 30,000 koortia paperipuita vuodessa Espanolaan ja Marathoniin. Yhtiö aloitti toimintansa Nemegossa, perusti sitten sahan myöskin Kormackiin ja myöhemmin kaksi sahaa Flame Lakelle, noin 47 mailin etäisyyteen Chapleausta etelään, Trans-Canada-maantien läheisyyteen. Yhtiön presidenttinä toimii C. K. Korpela ja sihteeri-rahastonhoitajana Oscar Mäki.

John Salminen kuoli 66 vuoden ikäisenä

Viime maanantaina kuoli kotonaan Beaver Lakella John Salminen 66 vuoden ikäisenä. Hänen ruumiinsa on paikallisessa Jackson &Barnardin hautaustoimistossa, josta se viedään perjantaiaamuna tyttärensä kotiin Beaver Lakelle, josta hautajaiset pidetään tuus samana päivänä klo 1 ip. Nairn Centren hautausmaahan. Vainajaa jäivät suremaan vaimonsa Mandi, o.s. Hyytiäinen; kaksi poikaa, William Beaver Lakella ja Paul Whitefishissa; sekä kaksi tytärtä, mrs. W. Turpeinen Beaver Lakella ja mrs. Emil Levo Sudburyssa.

Vainaja saapui Canadaan 1910 ja työskenteli v. 1914 saakka Garsonin kaivannossa kunnes hän siirtyi Beaver Lakelle, jossa hän on ollut kuluneiden 37 vuoden ajan.

Kaksi karkulaista

Viime maanantaina karkasi kaksi miestä Burwashin vankilan kivityömaalta läheiseen metsään. Vartijat ampuivat heidän perässänsä mutta tuloksetta koska miehiä etsittiin eilen Sudburyn ympäristöstä. Karkulaiset olivat olleet Burwashissa viime huhtik. 17 p. lähtien.

Perikää postinne!

Vapauden konttorissa oli eilen postia seuraaville henkilöille:

Walpas Järvinen, Jorma Jääskelä, Reino Lampi, Eino Heikkilä, Walde Koivuranta, Evert Suominen, Aapo Kaarto, Wilho Savolainen, Emil Hanninen ja Toivo Koivuranta.

Kaksi uutta työehtosopimusta allekirjoitetaan täällä tällä viikolla

Standard Dairy ja National Grocers tehneet sopimuksen Mine-Mill-osaston no. 902 kanssa

Mine-Mill-union Sudbury and District General Workers-osasto no. 902 on päässyt neuvotteluissa sovintoon kahden täkäläisen liikkeen kanssa työehtosopimuksiin nähden, sanoi eilen mainitun osaston järjestäjä W. Kennedy lehtemme edustajalle.

Standard Dairyn kanssa tehty sopimus on voimassa taannehtivasti kesäk. 1 päivästä laskien ja edellyttää, että meijerissä työskentelevien palkat korotetaan keskimäärin noin 20 dollarilla kuukaudessa. Maidonajurien peruspalkat korotetaan 13.50 dollarilla kuukaudessa, jonka lisäksi heidän palkkioitaan korotetaan 6—7 prosentilla, joka aiheutuu keskimäärin noin 25 dollarin lisä kuukautta kohden. Liikkeen työläiset saavat kymmenen päivän palkallisen loman vuoden palvelun jälkeen ja kaksi viikkoa kahden vuoden jälkeen. Sopimukseen sisältyy edelleen määräys Rahd-formulan noudattamisesta, että kaikkien työläisten palkoista peritään maksut uniolle, siinäkin tapauksessa että he eivät ole union jäseniä. Sopimus allekirjoitetaan vielä tämän viikon aikana, sanoi mr. Kennedy.

National Grocers-nimisen tukkukauppaliikkeen kanssa solmittu sopimus edellyttää tuntipalkkojen korottamista 11—38 sentillä; yhdeksän palkallista juhlapäivää vuodessa ja kahden viikon palkallisen loman vuoden palveluksen jälkeen kuin myöskin Rand-formulan. Tämäkin sopimus allekirjoitetaan vielä tämän viikon aikana.

Täkäläisen oluttehtaan kanssa käydyissä neuvotteluissa on myöskin sovittu väliaikaisesta palkkojen korottamisesta ennen sopimuksen päättymistä, mikä tapahtuu noin kahden kuukauden kuluttua. Alempipalkkaisten tuntipalkkoihin saatiin seitsemän sentin lisäys ja muille viisi senttiä, sanoi mr. Kennedy.

Osasto no. 902 on ilmoittanut myöskin Laberge Lumber Companylle, Evans Lumber Companylle ja lukuisille hotelleille, että unio haluaa ryhtyä neuvotteluihin työehtosopimusten uusimisesta. Evans Lumber Co:lla oli entuudestaan sopimus OCL:n union kanssa mutta mainitun yhtiön työläiset olivat kyllästyneet unioonsa ja halusivat Mine-Mill-union edustajakseen työehtosopimusta varten. Ontarion työsuhdelautakunta tunnusti äskettäin osaston no. 902 heidän edustajakseen ilman äänestystä. Työläiset olivat valittaneet, että OCL perii jäsenmaksut heidän palkoistaan, mutta että he eivät tiedä sen enempää koko uniosta.

Kysymys osasto no. 902 tunnustamisesta Fraser-Brace-urakoitsijaliikkeen työläisten edustajaksi (puumiehiä ja muurareita lukuunottamatta) tulee ensi keskiviikkona Ontarion työsuhdelautakunnan ratkaistavaksi. Mr. Kennedy sanoi noin 90 prosenttia työläisistä kuuluvan Mine-Mill-unioon.

Jatkokouluissa on tarpeeksi tiloja v. 1958 saakka

Sudburyn High School Boardin erikoiskomitea on ilmoittanut suorittamiensa tutkimusten ja laskelmien perusteella, että Sudburyn jatkokouluissa on tilaa oppilaille aina vuoteen 1958 saakka, johon mennessä kouluissa arvioidaan olevan kaikkiaan 2,110 oppilasta.

Teknillisessä koulussa sanotaan olevan tilaa 1,104 ja High-koulussa 1,185 oppilaalle, joten kummatkin koulut kykenevät ottamaan vastaan kaikkiaan 2,289 oppilasta.

Nyt on lopullisesti myöskin päätetty, että yli 40 vuotta takaperin rakennettu entinen High-koulun rakennus saa jäädä paikalleen eikä sitä pureta kuten aikaisempi päätös edellytti. Tässä vanhassa rakennuksessa on tilaa mm. teknillisen koulun voimistelua varten sillä koulun varsinainen voimistelusali on osoittautunut liian pieneksi.

Tähän mennessä oli teknillisessä koulussa laskettu olevan tiloja ainoastaan 750 oppilasta varten mutta nyt on tilat laskettu ja venytetty siten, että lukumääräksi on saatu 1,104 oppilaaksi.

Jatkokoulujen tilantarvetta huojentaa jossakin määrin se tosiasia, että Sudburyssa toimii kaikkiaan kolme katolisten jatkokoulua, uusi St. Charles College, joka saa tilat entisen lastenkodin talosta, ja Sacred Heart College ja St. Joseph's Convent tyttöjä varten.

Tanskalaisten klubi perustettiin täällä

Täällä perustettuun Danish-Canadian Clubiin on tähän mennessä liittynyt yli 40 jäsentä, ilmoittaa klubin presidentiksi valittu Mine-Mill-union huomattu johtomies Carl Nielsen. Klubin sihteeriksi on valittu Ole Ebbensen, rahastonhoitajaksi Christ Jorgensen ja varapresidentiksi Erik Langenholt. Kulttuuriharrastusten lisäksi on perustetun klubin tarkoituksena avustaa uusia Canadaan tulijoita tälle seudulle asettumisessa ja mukautumisessa. Mr. Nielsen sanoi tällä seudulla olevan yli sata hiljattain Canadaan saapunutta tanskalaista ja lisää sapuu joka kuukausi.

Britannia ostaa Canadasta vähemmän ruokaa

Ottawa. — Canada menetti viime vuonna (1950) maaperää ruokatavaran lähettäjämaana Yhdistyneessä Kuningaskunnassa.

Canadasta vietiin viime vuonna vehnää, jauhoja, munia ja kannutettua lohta Britanniaan huomattavasti vähemmän kuin edellisenä vuonna. Pekonin, juuston ja omenain vienti lisääntyi.

Viralliset tilastot osoittavat, että Canadan vehnänvienti Britanniaan väheni 49,138,000 sentneriin (sentneri 100 paunaa) 73,179,000 sentneristä v. 1949. Samaan aikaan Yhdysvaltain vehnänvienti, mikä tehtiin Yhdysvaltain rahoituksen (Marshallin avun) perusteella, lisääntyi 5,548,000 sentneristä 8,956,000 sentneriin. Australian vehnänvienti Britanniaan laski myös.

Canadan jauhojen vienti Britanniaan väheni vähemmän, eli 7,952,000 sentneristä 7,057,000 sentneriin.

Munien vienti tyrehtyi kokonaan ja kannutetun lohen vienti väheni 123,000 sentneristä 83,000 sentneriin.

Pekonin vienti lisääntyi 497,000 sentneristä 727,000 sentneriin ja juuston vienti 439,000 sentneristä 517,000 sentneriin.

— Ensimmäinen purjelaiva purjehti Superior-järvellä vuonna 1737. Se oli rakennettu Soossa ja sitä käytettiin kuparin etsimiseen järven rannikolta.

RAJOITETTU MÄÄRÄ
UUSIA
METEOR ja MERCURY
HENKILÖAUTOJA
ENÄÄ SAATAVISSA
• Nyt on aika toimia jos aiotte saada mieleisenne auton.
• Meillä on myös hyvä valikoima keveitä ja raskaita MERCURY KUORMA-AUTOJA.
Me annamme PARHAAN HINNAN teidän käytetystä autostanne jos vaihdatte sen uuteen.
MEREDITH-CONNELLY MOTORS
Pohjois-Ontarion suurin automyymälä
214 BLOOR STREET SUDBURY

Amerikan elämäntapaa luolaelämää varten

Washington. — Täällä ilmoitettiin viikon alussa, että jos A-pommi tulee, niin silloin on jo liian myöhäistä, ja niinmuodoin tulisi hankkia ensiapuvarusteet heti.

"Tarpeelliseksi" katsotut ensiapuvarusteet — alkaen ne tavallisesta pöytäsuolasta, lakanoista, pyyheliinoista ja hakaneuloista ja päättyen vedenpuhdistuspillereihin ja silmätippoihin — tulevat kuluttajalle maksamaan yli $5, ja ne tulisi pitää pommisuojapaikan lähettyvillä.

Algonquin puiston maa-aukkoa ei ole meteori tehnyt

Tiedemiehet jatkavat tutkimuksia edelleen

Ottawa. — Liittovaltion kaksi johtavaa tiedemiestä, jotka ovat tutkineet Algonquin Parkissa, Ontariossa olevaa suurta maa-aukkoa, antoivat tiistaina lausunnon, ettei löydy mitään todisteita siitä, että tämän kuopan on aiheuttanut suuri meteorikivi, kuten on luultu.

Tri H. M. A. Rice ja tri Peter Millman, jotka lähetettiin äskettäin löytyille kuopalle tutkimuksia tekemään, sanoivat lausunnossaan, että sen alkulähteenä saattaa olla jokin muu kuin meteorikivi. He eivät esittäneet mitään arvailuja siitä mikä se "jokin muu" saattaa olla.

He sanoivat lausunnossaan, ettei tästä aukosta löytynyt lainkaan nikkeli-rauta-mallista magneettista materiaalia, mitä tavallisesti löytyy meteorikiven aiheuttaman aukon syrjiltä.

Edelleen he sanoivat, että tämä toteamus perustuu vain alustaviin tutkimuksiin, ja että perusteellisempia tutkimuksia suoritetaan edelleen.

Tämä aukko, joka sijaitsee Brentin kauppalan eteläpuolella, tuli ilmakartoitusten avulla äskettäin huomatuksi. Sen läpimitta on lähes 2 mailia.

Toronton maanalainen valmistunee syksyllä v. 1953

Toronto. — Jos kaikki tapahtuu suunnitelmien mukaisesti pitäisi Canadan ensimmäisen maanalaisen rautatien valmistua täällä liikennöitäväksi vuoden 1953 kiitospäivään mennessä. Työt ovat tähän mennessä edistyneet suunnitelmien mukaisesti, jopa paremminkin, johtuen leudosta talvesta 1949—50. Tämän maanalaisen rautatien rakennustyöt aloitettiin kiitospäivän ajoissa 1949.

Kun Yonge St. maanalaisen rakennustöiden suunnitelmat tehtiin vuonna 1944 arvioitiin kustannuksiksi silloin noin 29 miljoonaa dollaria. Nyt ei ole ketään, joka rohkenisi määritellä yhteen hinnan koska kustannukset kohoavat alituisesti. Paras arvio lienee tällä kertaa 38 miljoonaa dollaria.

Maanpinnalla kulkevat katuvaunut suorittavat nykyään Eglingtonin ja Front St. välisen Yonge Streetin matkan 35 minuutissa mutta uuden maalaisen valmistuttua otaksutaan tämän matkan kestän ainoastaan 15 minuuttia.

Yhteenajossa loukkaantui 15—20

Fort Erie. — Maakuntapoliisit tiedoittivat tiistai-iltana että 15 tai 20 ihmistä loukkaantui kun Fort Erien kilpa-ajoradalta tullut linja-auto törmäsi yhteen henkilöauton kanssa Bertie kauppalassa, mikä sijaitsee noin kolmen mailin päässä täältä länteen.

Yksityiskohtaisempia tietoja ei ollut heti saatavissa, mutta autonajurin sanotaan loukkaantuneen vakavammin.

Katolinen nuoriso rauhan kannalla

Viime kuussa Quebecin valtion katolisten nuorten järjestö (JOC), joka edustaa noin 90,000 työläisnuorta, julkaisi kaikille katolisille nuorille osoitetun toimintakehoituksen.

Tässä vetoomuksessa kehoitetaan kaikkia työtätekeviä nuoria ihmisiä kaikkialla maailmassa tekemään voitavansa omien hallitustensa, kaikkien vaikutusvaltaisten henkilöiden ja yleensä kaikkien hyvää tarkoittavien ihmisten saattamiseksi toimimaan sodan estämiseksi ja oikeudenmukaisen ja kestävän rauhan aikaansaamiseksi.

Eivät kuunnelleet "työväenhallitusta"

Tukholma. — Kolme suurta täkäläistä lehteä kieltäytyi noudattamasta sitä pannamääräystä, jonka Ruotsin "työväenhallitus" oli määrännyt noudatettavaksi erään salkuttoman ministerinsä elämän suhteen. Hallitus oli aikaisemmin nimittänyt kansalaiskomitean tutkimaan Nils Quensella vastaan esitettyjä syytteitä homoseksuaalisuudesta ja kiristyksestä ja kun komitea alisti hallitukselle 323 sivua käsittävän mietintönsä, päätti hallitus kieltää 12 sivua käsittävän osan julkaisemisen. Lehdet vaativat ministerin erottamista.

INTERNATIONAL OSUUSLIIKKEEN
Kesäjuhla
ISKUN PUISTOSSA
Heinäkuun 29 p:nä kello 1 i.p.
(THUNDER BAY CO-OP DAIRYN AVUSTAMANA)
Linja-autot lähtevät Fort Williamin kaupan edustalta klo 12.30 i.p. ja Port Arthurin kaupan edustalta klo 12.45, 1.30 ja 2.15 i.p.
• URHEILUA • KILPAILUJA
• PELEJÄ • OHJELMAA
KÖYDENVETOKILPAILU
Farmers Co-Op Ass'n ja Kirvesmiesten Union sekä Thunder Bay Co-Op Dairyn ja International osuusliikkeen välillä.
Naisten suosikkikilpailun ehdokkaina ovat:
AULI LAMPAINEN CSJ:n osaston puolesta ja
ANNE POZIHUN, Co-Op Guildan puolesta.

Teräsunio tehnyt työehtosopimuksen

Kirkland Lake. — United Steel Workers of American osasto No. 4501 johtajat tiedoittivat tiistaina, että Silanco Mining and Refining Company Ltd of Cobaltin kanssa on tehty uusi työehtosopimus.

Tämän sopimuksen mukaan sanotaan palkkojen kohonneen 10—20 senttiin tunnilta. Aloittelevan kaivosmiehen palkka on nyt $1 tunnilta ja tottuneiden kaivosmiesten palkat $1.20 tunnilta.

Matti: Ennenkuin Jussi kuoli hän otti vaimoltaan lupauksen, että hän ei mene uudelleen naimisiin.

Kalle: Se oli niin Jussin tapaista. Hän ajatteli ja toimi aina lähimmäistensä parasta silmällä pitäen.

ONKO TEILLÄ
Radiovaikeuksia?
Antakaa REINO HYTIN ottaa niistä huoli!

Reino saapui hiljattain Suomesta ja hänellä on hyvä kokemus Radiotöissä. Pistäytykää EATONISSA ja esittäkää Radiopulmanne. Hän tekee parhaansa antaakseen teille nopean ja tyydyttävän palveluksen.
THE T. EATON Co LIMITED
SUDBURY BRANCH
EATON'S Radio Department
Basement

FABBROSTA
Saatte aina laatutarvikkeita kohtuullisilla hinnoilla sekä miellyttävän ja nopean palveluksen.

ILMAISEKSI
1 pak. Lipton Frostee
JÄLKIRUOKA-SEOSTA
kun ostatte 2 pak. tavallisella hinnalla
KAIKKI 3--29¢

LIBBY'S TENDER KING
Herneitä 2, 15 oz. kan. 37¢
16 OZ. PURKKI
Miracle Whip 53¢
McLaren's Crispie Dill- 15 oz.
Pikkelsejä - - - 29¢
Realeman puhdasta 8 oz. pullo
Sitruunamehua 27¢
JEWEL ja DOMESTIC
Shortening - p. 35¢
MINCED 12 oz. kan.
Beef Loaf - - - 39¢
Monarch valkoista ja suklaa-
Keekiseosta PAK. 37¢
MARGENE - p. 42¢
Hors D'Oeuvre 5 oz. kan.
Antipasto - - - - 59¢
(ruokahalun lisääm.)
COLGATES 2 PALAA
Kasvosaippuaa 15¢

MEATS
LIHAA
"Blue Brand" NAUDANLIHAA
VÄHÄRRASVAISTA
Jauhinlihaa ....p. 79¢
LUUTONTA LAPA-
Keittolihaa ....p. 85¢
Standing Prime Rib
5 ensimmäistä
kylkeä .... 89¢
DEVON NAHKATONTA
Pekonia ½ p. pak. 39¢
Schneiderin maidolla ruokittuja "A"
KANOJA ....p. 69¢
Murealihaisia
Paistinkanoja p. 71¢

HEDELMIÄ JA KASVIKSIA
TUOREITA
Punajuuria 2 nippua 13c
ISOJA
KURKKUJA ....kpl. 8c
Retiisiä ....2 nippua 11c
Tomaatteja ....p. 31c
Sunkist 288 kok.
Appelsiineja ....tus. 29c
Vaaraimia 31c
miellyttävällä hinnalla

FAB ISO 41¢
Super Suds ISO 41¢

★ SUOMALAISIA KAUPPA-APULAISIA ★
FABBRO'S
PUHELIN 8-8384
Hazel- ja Lorne-katujen kulma Sudbury

"KULUTTAJAT"-RUOKALA
104 ELM STREET WEST SUDBURY, ONTARIO
On parhain ja nykyaikaisin ruokailupaikka kaupungissa. — Ystävällinen palvelus. Kohtuulliset hinnat!
AVOINNA KAIKILLE — Auki 5.30 a.p —11 illalla

JACKSON & BARNARD
Funeral Chapel Ambulance
SUDBURY 6-8182
HAUTAUKSIA ALHAISILLA HINNOILLA
HUOLELLINEN PALVELUS

Välitämme Ruotsin Amerikan Linjan lahjapaketteja Suomeen
Lähempiä tietoja annetaan
RITARI TRAVEL AGENCY
Edustamme laivalinjoja, lentolinjoja, hotelleja, huvimatkoja
49 CEDAR ST. SUDBURY, ONT. PUHELIN 5-5685